SEPTEMBRE 2025 | VOL. 23 | N° 01
Le magazine pour les agriculteurs
AGRIEXTRA.CA

ENGLISH SECTION INSIDE
pages 76 to 80

SPÉCIAL DÉNEIGEMENT
pages 102 à 111

AGRIEXTRA

PARTENAIRE AGRICOLE

SOUTENIR L'AMBITION GÉNÉRATIONNELLE chez Les Fermes Turmel inc.

À lire à la page 11

P. 57
À votre service depuis 15 ans
STRUCTURES D'ACIER V.I.P
MANUFACTURIER DE BÂTIMENTS D'ACIER
866 392-2689
www.aciervip.com

P. 35
LES ENTREPRISES LEBLANC & Fils Inc.
DISTRIBUTEUR DES PRODUITS
Urban · I-CYCLE · ECOLAB · MUELLER
450 792-6291
entrepriseleblanc.com

P. 44
SDJ CONSTRUCTION
CONSTRUCTION AGRICOLE, RÉSIDENTIELLE, COMMERCIALE
819 398-6369

P. 41
TURGEON
STRUCTURE D'ACIER
LA STRUCTURE LA PLUS ROBUSTE DU MARCHÉ!
structuredacier.com
info@acierturgeon.com
418 475-6671

LÉPINE

MACHINERIE AGRICOLE

DIRECTEMENT DU MANUFACTURIER

Service de livraison

www.machinerielepine.com

REMORQUES À BENNE BASCULANTE
de 5 x 10 à 8 x 30 pi

GRATTE à chemin, de 7 x 16 à 9 x 26 pi

EXPO-CHAMPS
Venez nous rencontrer!
KIOSQUE E-021
du 26 au 28 août 2025

NIVELEUSE
de 16 à 24 pi

SERVICE DEPUIS 1976 QUALITÉ

Tél. : **819 336-4903** | ventes@machinerielepine.com

475, rang St-Joseph, Ste-Brigitte-des-Saults (Québec) J0C 1E0

Une idée d'AgriExtra

4850925

LES SOCIÉTÉS LES MIEUX GÉRÉES

CASA

Votre spécialiste en équipements et gestion de grains

EXPO-CHAMPS

VENEZ NOUS RENCONTRER LES
26 - 27 ET 28 AOÛT 2025

TERRAIN
A-23
rue Desjardins

GSI · Buhler Détaillant Autorisé · Strahl Grain Dryers · Brandt · DPI Advancing Grain Storage Management · MBR · Grain Handler · Farm King

AGRIEXTRA
PARTENAIRE AGRICOLE

CP 1101 BP Jutras, Victoriaville,
Québec G6S 0W1

Service Abonnement : 819 478-7185
abonnement@agriextra.ca
Service Annonceur : 819 350-9000
info@agriextra.ca | www.agriextra.ca

DIRECTION

Mario Tremblay | Président directeur général
819 350-9000

Elizabel Tremblay | Vice-présidente exécutive
819 352-9100

Maryse Tardif | Directrice financière
819 552-9500

Emanuelle Bergeron Mercier | Directrice conseil et gestionnaire principale de projet
819 352-5010

DIRECTEUR DES VENTES ET DÉVELOPPEMENT DES AFFAIRES

Mario Robichaud
ventes@agriextra.ca
506 543-1267

CONCEPTION | INFOGRAPHIE

Geneviève Carpentier
infographie@agriextra.ca
819 478-7185

Emilie Généreux Riendeau
emilie.riendeau@agriextra.ca

FACTURATION

facturation@agriextra.ca
819 552-9500

ÉQUIPE DES VENTES ET DU DÉVELOPPEMENT DES AFFAIRES

DANIEL CORMIER
daniel.cormier@agriextra.ca
819 580-9208

MARIO ROBICHAUD
ventes@agriextra.ca
506 543-1267

MARIO TREMBLAY
mario.tremblay@agriextra.ca
819 350-9000

Dépôt légal : Bibliothèque nationale du Québec

Tous droits réservés : toute reproduction totale ou partielle n'est permise qu'avec l'autorisation écrite de l'éditrice. L'annonceur déclare avoir tous les droits d'auteur sur le contenu fourni ou autres éléments transmis relativement à des droits d'auteur, photos, utilisation partielle ou complète de noms d'entreprises, marques de commerce ou brevets et s'engage à tenir indemnes et à prendre faits et causes pour Affaires Extra et ses représentants, pour toute réclamation due à une publicité, à un reportage ou page couverture sur son entreprise, qu'elle ait été confirmée ou non. Des erreurs d'impression peuvent survenir dans le texte et/ou les prix. L'information auprès de l'annonceur demeure la version officielle. Certaines images sont proviennent de Freepik.com

Partenariat exclusif HIT COUNTRY

PUBLIREPORTAGE

SOUTENIR L'AMBITION GÉNÉRATIONNELLE chez Les Fermes Turmel inc. 11

RUBRIQUES

Quand les « pertes » se transforment en profits 56
La fierté dans l'assiette 57
Le 1% qui fait toute la différence 59

SERVICES ..... 5 à 44
USAGÉS ..... 44 à 75
ENGLISH ..... 76 à 80
NEUFS ..... 81 à 112
SPÉCIAL DÉNEIGEMENT ..... 102 à 111
IMMOBILIER ...7, 12, 16, 17, 20, 21, 24, 28

A& J.L Bourgeois 33
AccessEquip 98
ACE Entreprise 76
Acier Désilets 6
Agri-Service Montérégie.....74
Agri-Valeur Jean Christophe Massé 24
Alcide Ouellet et Fils 71
Antonio Carraro 105
Atelier d'usinage Jules Roberge 79, 104
Baril, Porte de Garage 25
Bâtiments Archidrome 40
Beauregard inc.....8
Bédard Agriculture 95, 97
Bossé et frères inc.....58
Britespan Building Systems Inc. 27
Chasse-Neige 102
Chaudières RP 88
Comptoir Agricole Sabrevois inc. (Jober).....6
Comptoir Agricole Ste-Anne (CASA) 3
Construction Agrico Inc.....36
Consulligence ltd 100
Cutomax 9
Dallaire aluminium.....23
Dan R. Équipements 92
Distribution ADLS 81
Distribution IDC 15
Distribution M. Girouard 108
Distribution Multi-Mat Inc. 26
Distributions J.Y.M. ltée.....13
Dorchester Équipements 71
Drainage Agri-Concept.....112
Dyane Cotnoir 28
Elho 5
Entreprises Leblanc et Fils inc. (les) 35
Entreprises René Giroux (Les) 23
Équipement Ferbo inc.....93
Équipements Agricoles G. Lynch 41
Équipements de Ferme Miro inc. (Les) 101
Équipements de Ferme Pierre Bonneau 103
Équipements G Gagnon 45
Équipements L&L ltée.....72 à 74, 89
Équipements Lambert 29
Équipements Lavallée 101
Équipements Woody inc. (les) 77
Équipements Y. Perreault 59
Filgo 19
Fipec 94
Fort Métal.....14
Frigo Victo 34
Garage J. L. Lefrançois inc.....46
Garage Robert Carrier inc. 49
GB équipement inc. 36
GEA Farm Technologies Canada Inc. 91
Gérard Hamel Assurances inc. 43
GESPRO Équipement.....78, 83
Gestion David Couture inc. / Gestion Sara de Grady 7, 20, 21
Girouard Équipement.....25
Grattex 107
Groupe Trépanier (Maxxum Centre inc.) 16, 17
Grues 918 (les) 6
Grupper NDS 100
iA Groupe Financier - David Dumouchel 37
Industries Bleu Métal (les).....94
Innotag 90
Isolation Turco 34
J.P. Binette inc. (NORSEMAN).....22
J.S.B. Équipements inc. 32
JR Tardif 90
Kioti 110
Kubota Montmagny 47, 77
Lacasse Machinerie 84
Lafontaine & filles, courtiers immobiliers 12
Les Industries RP Inc 14
LJ Patterson 80
Lyand corporation 15
Machinerie Agricole LS.....18
Machinerie AM inc. 19
Machinerie D.M. Inc. 86, 87
Machinerie Lépine 2
Machineries et Pneus R. Thériault.....70, 71
Machineries Mond-Voie inc. (Les) 48
Machineries Yvon et Claude Vincent ....60 à 69
Martel Équipements 54, 55
Métal Pless inc. 109
MJ Brière 108
Moteurs Excel Électrique Leduc.....93
Picus 15
Plomberie GBG 89
Pneus Faucher 88
Pneus Yves Thériault 75
Pro-Fusion Ltée 106
ProAg Distribution 96
Produits AFC inc. 56
Pronovost.....111
Propalia (Harnois Énergies) 30
Rails Sylvain Richard inc. (les) 42
Raymond E. Laliberté et fils inc. (REL) 30
Remorque 125 44
Robotiques Agri-Innovation 38, 39
Roulement Techno inc 76
SA Service Agricole 10
SAM Service Agro Mécanique 75, 85
Samson Canada 52, 53
SB Transaction inc.....47
SDJ Construction 44
Silage Saver (Le Finisseur) 42
Sodifer inc.....50, 51
Soudure Bernard Bisson inc. (Heatmor) 6
Spécialiste du ponceau inc. (le).....101
Structure d'acier Turgeon 41
Structures d'acier VIP.....57
Symbionature inc. 41, 44
Teamco.....99
The Cleanator.....76
Toiles industrielles de Beauce inc.....31
Tuyaux André Jetté 6
Usinage Xpress.....43
Weidemann 82

Livré par
POSTES CANADA CANADA POST

35 740 copies

Une idée d'AgriExtra

NOS CONCESSIONNAIRES

ELHO
TOUJOURS DEVANT
www.elho.fi

MACHINERIE AGRICOLE L.S.
Sainte-Brigitte-des-Saults **819 336-4333**

DORCHESTER ÉQUIPEMENTS
Sainte-Marguerite (Beauce) **418 935-3336**

CENTRE AGRICOLE EXPERT
Lingwick (Estrie) **819 877-2400**

ÉQUIPEMENTS GÉLINAS
La Sarre (Abitibi) **819 333-2481**

BHL ÉQUIPMENT
Sarsfield (Ontario) **613 835-2623**

SAM SERVICE AGRO MÉCANIQUE
Saint-Clément **418 963-2177**

SAM SERVICE AGRO MÉCANIQUE
Saint-Pascal (Bas St-Laurent)
418 492-5855

FOURNAISES EXTÉRIEURES AU BOIS CSA/UL/EPA
sécuritaires, économiques, pratiques, performantes et assurables
Peuvent chauffer : serre, maison, garage, piscine, spa, plancher radiant, plusieurs bâtiments à la fois…

SOUDURE BERNARD BISSON inc.
RBQ : 8284-1008-57
Distributeur autorisé
Gamme de chaudières en acier inoxydable 7200E, 7300E et 7400E
En acier inoxydable 409
Gazéification à courant descendant
Efficacité de combustion de 99 %, pratiquement sans fumée.
Économiques et écoénergétiques
Système autonettoyant facile d'accès sur l'avant de la chaudière.
CROWN ROYAL STOVES

HEATMOR
En acier inoxydable
Garantie limitée de 25 ans contre la corrosion

ecoflex Systems
Tuyaux flexibles de qualité supérieure
Efficaces et fiables

St-Claude (Québec) | info@soudurebernardbisson.com | Tél. : 819 845-7537 | Sans frais : 1 866 845-7537 | chauffagebernardbisson.com

Depuis 1995
TUYAUX ANDRÉ JETTÉ
9457, rue St-Vincent, Mirabel (Québec) J7N 2V6
450 258-3984
514 248-5033
info@tuyauxandrejette.com
tuyauxandrejette.com
LIVRAISON PARTOUT AU QUÉBEC

SPÉCIAL SUR LES TUYAUX DE BÉTON
DE 5% JUSQU'À 50% DE RABAIS

Tuyaux en plastique pour ponceaux

Tuyaux en acier, galvanisés, aluminisés ou plastifiés

Unique au Québec
Tuyaux de ciment jusqu'à 24 pieds de longueur

Tuyaux de ciment de 8 pi neufs et usagés, diamètres de 10 à 120 po

Une idée d'AgriExtra

Joober
Comptoir Agricole Sabrevois Inc.
Tél. : 450 346-9431
joberindustrie@gmail.com

Entreprise familiale depuis plus de 60 ans
Conception et fabrication d'équipements robustes, spécifiques au climat et aux sols québécois!
- Rotobêche, Dixotec, Cultiber, Rotober, Chisel, Vibratine, etc.
- Pièces universelles ou d'origine, cylindres hydrauliques, télescopiques, pics à balles et autres accessoires

Pièces de charrues Kverneland et autres marques
www.jo-ber.net

LES GRUES 918
Elie Desroches
819 470-6689
eliedesroches@gmail.com
Service 6 à 45 tonnes
service personnalisé 24 h 7/7
160A, 13e Rang, St-Nazaire-d'Acton

Des structures solides, des partenariats durables
Entreprise spécialisée en structures d'acier

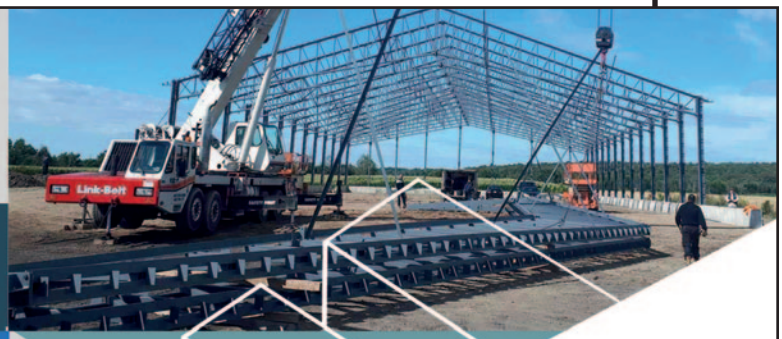

DESILETS
STRUCTURES D'ACIER
Yamachiche • 819.296.2415 • acierdesilets.ca

La référence en immobilier agricole au Québec

DAVID COUTURE
Ctr imm., ing. agricole
450 525-0052

SARA DE GRADY
Ctr imm., B.A.A.
450 521-8811

Sutton
Groupe Sutton-Actuel inc.
Agence immobilière

Propriétés à vendre et nouveautés en pages 20 et 21

Visitez notre site Web
WWW.IMMOBILIER-AGRICOLE.COM

FERMES - FERMETTES - TERRES AGRICOLES - TERRES BOISÉES - ÉRABLIÈRES - ENTREPRISES AGRICOLES

PROPRIÉTÉS VENDUES

DRUMMONDVILLE, Terre de 178 arp. principalement cultivable, maison de type duplex, garage et grange, **VENDU**

ST-THÉODORE-D'ACTON, Fermette de 50 acres, site très paisible et intime, jolie maison, grand garage, bord de rivière et plus, **VENDU**

STE-CÉCILE-DE-MILTON, Terre agricole d'environ 120 acres principalement cultivables, porcherie, garage et plus, **VENDU**

ST-THÉODORE-D'ACTON, Joli domaine de 24 acres, maison impeccable, écurie, cabane à sucre, 5 grands garages isolés et chauffés et plus, **VENDU**

STE-EULALIE, Terre agricole de près de 170 arp. dont environ 117 arp. cultivables, belle façade sur la rivière, **VENDU**

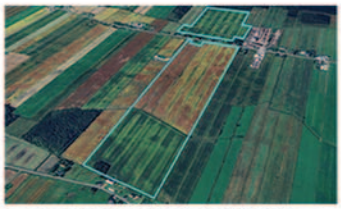

ST-ÉDOUARD-DE-LOTBINIÈRE, Terre agricole de +/- 219 arp. presque tous cultivables, **VENDU**

STE-AGATHE-DE-LOTBINIÈRE, Ferme bovine de 312 arp. dont +/- 1/2 en culture et prairie, grande étable, garages et maison, **VENDU**

ST-PHILIPPE (LA PRAIRIE), Terre agricole d'environ 56 arp. en partie cultivables, jolie maison, grand garage, **VENDU**

Nous offrons une magnifique mise en marché avec photos professionnelles prises par drône.

Près de 800 propriétés agricoles vendues depuis 2010!

Suivez-nous sur **Facebook** pour être parmi les **premiers informés des nouveautés!**

Vous réfléchissez à la possibilité de vendre votre propriété ou votre entreprise agricole?

Téléphonez-nous! Cela nous fera plaisir de vous aider.

Notre compétence saura vous convaincre que notre service est indispensable.

Système d'épandage de lisier par boyaux

Beauregard inc.

Boyaux flexibles – Adaptateurs – Ballons de nettoyage

Dominic Beauregard : 450 261-7890

EXPO-CHAMPS
Venez nous rencontrer!
KIOSQUE A-042
du 26 au 28 août 2025

Optimisez la qualité et la rapidité de vos épandages avec un système d'épandage par boyaux

Enrouleur hydraulique

Rampe d'épandage

USAGÉE

Citerne à lisier Nuhn 9 500 gallons, 3 essieux, dont 2 directionnels (photo à titre indicatif)

Pompe Jamesway 42 pi avec bras canadien 8 po, hydraulique 22 800 $

Concessionnaire NUHN pour le Québec

www.beauregardinc.com • info@beauregardinc.com

CUTOMAX

EXPO-CHAMPS
Venez nous rencontrer!
KIOSQUE T-077
du 26 au 28 août 2025

Welcome! We can serve you in English! Contact us at 581 309-5634

COUTEAU **AUTO-AIGUISANT** AU CARBURE
POUR MÉLANGEUR VERTICAL

PLUS BESOIN D'AIGUISER VOS COUTEAUX

Avec notre nouvelle technologie breveté

9120825

ADAPTABLE | DURABLE | ABORDABLE

Couteau pour mélangeur Rovibec à
SEULEMENT 175 $

LE PLUS DURABLE DE L'INDUSTRIE!

Rovibec • Valmetal • Patz • Supreme • Kuhn • Penta
• Jaylor • NDE • Faresin • Lucknow • Keenan • Anderson
• Siloking et bien plus encore...

Témoignage de la famille Lagrange – Ferme Berjac et fils, Saints-Anges

Nous avons testé plusieurs marques de couteaux au fil des années, sans jamais obtenir les résultats escomptés. Depuis plus d'un an, nous utilisons les couteaux Cutomax, et la différence est frappante.

Fini le besoin d'aiguiser les couteaux toutes les deux semaines — même après un an d'utilisation, le mélange demeure aussi bien coupé et homogène. Là où d'autres couteaux se brisaient, Cutomax tient bon. Avant, le foin restait coincé dans les convoyeurs nourrisseurs parce qu'il n'était pas haché assez finement. Ce n'est plus un problème aujourd'hui.

Grâce à Cutomax, le temps de brassage est réduit et le mélange est nettement mieux coupé. Nous avons définitivement tourné la page des couteaux inefficaces. Place à la nouvelle technologie signée Cutomax !

Rocky Lagrange
Ferme Berjac et fils
Saints-Anges

Une idée d'AgriExtra

Informez-vous !

Usinage Bernard Inc
31, rue de Bâtisseurs St-Ephrem
(Québec) G0M 1R0
Vincent Bernard **418 313-5634**

Suivez-nous sur

SITE TRANSACTIONNEL!
Pour toute commande ou information
www.cutomax.com | info@cutomax.com

MÉGA VENTE
TRACTEURS FENDT USAGÉS

670 0925

FINANCEMENT 0% SUR 48 MOIS

2022 FENDT 822 VARIO TRACTEUR PROFI

- ID: 73557
- 3350 HEURES, POSTE RÉVERSIBLE
- GARANTIE POWERTRAIN JUSQU'AU 17 SEPTEMBRE 2027 OU 5000H

2021 FENDT 516 VARIO TRACTEUR PROFI PLUS

- ID: 74195
- 1850 HEURES
- CHARGEUR STOLL FZ41-33 AVEC 3ÈME FONCTION

2021 FENDT 516 VARIO TRACTEUR PROFI

- ID: 69394
- 2850 HEURES
- PESÉES DE 300KG

2023 FENDT 720 VARIO TRACTEUR PROFI

- ID: 73618
- 980 HEURES
- GARANTIE COMPLÈTE JUSQU'AU 12 MAI 2026

2017 FENDT 1038 VARIO TRACTEUR PROFI PLUS

- ID: 61696
- 6600 HEURES
- POSTE RÉVERSIBLE
- ÉCLAIRAGE DEL

2022 FENDT 724 VARIO TRACTEUR PROFI

- ID: 74234
- 2800 HEURES
- TRANSMISSION VARIO CVT 50KMH
- 1 SORTIES D'HUILE AVANT, 4 À L'ARRIÈRE

2023 FENDT 718 VARIO TRACTEUR PROFI PLUS

- ID: 73393
- 650 HEURES
- GARANTIE COMPLÈTE JUSQU'AU 5 AOÛT 2027

2022 FENDT 724 VARIO TRACTEUR PROFI

- ID: 73495
- 2800 HEURES
- PESÉES 300KG

2021 FENDT 724 VARIO TRACTEUR PROFI

- ID: 73677
- 2750 HEURES
- TRANSMISSION VARIO CVT 50KMH

2022 FENDT 720 VARIO TRACTEUR PROFI PLUS

- ID: 73066
- 1700 HEURES
- PESÉES DE ROUES 300KG

2022 FENDT 724 VARIO TRACTEUR PROFI

- ID: 73617
- 2430 HEURES
- ÉCLAIRAGE DEL

2017 FENDT 714 VARIO TRACTEUR PROFI

- ID: 71710
- 4750 HEURES
- PESÉES DE ROUES 300KG

*Prix sujets à changement sans préavis. Modèles sélectionnés seulement. Sous réserve de l'approbation du service du crédit. Taxes en sus. Détails en succursale.

SERVICE AGRICOLE
SASERVICEAGRICOLE.CA

SAINTE-MARIE
1160, 2 rue du Parc Industriel
Sainte-Marie, Québec
G6E 1G8
418 387-3814

SAINT-GEORGES
438, 6e Avenue Nord
Saint-Georges, Québec
G5Z 0R6
418 221-7022

BAS SAINT-LAURENT
2440, rue Principale
Mont-Joli, Québec
G5H 3N7
418 775-3500

QUÉBEC PORTNEUF
126, Boul. Notre-Dame
Pont-Rouge, Québec
G3H 3K7
418 873-8628

ESTRIE
258, rue Merrill
Coaticook, Québec
J1A 1X4
819 849-4465

WARWICK
1, rue Thibault
Warwick, Québec
J0A 1M0
819 358-2217

PLUSIEURS AUTRES MODÈLES DISPONIBLES, CONTACTEZ-NOUS

SOUTENIR L'AMBITION GÉNÉRATIONNELLE chez Les Fermes Turmel inc.

NOS AGRICULTEURS EXTRA

Texte complémentaire de la une

À Sainte-Marie, en Beauce, Les Fermes Turmel inc. incarnent une relève agricole parmi les plus ambitieuses. Fondée en 1984 par les frères Clément et Louis Turmel, l'entreprise est aujourd'hui dirigée par leurs fils respectifs, Jean-Philippe, Nicolas et Benoit, qui en sont officiellement propriétaires depuis 2012. Ensemble, ils gèrent un impressionnant troupeau laitier de 625 têtes, dont 300 vaches en lactation. Avec 1 350 acres en culture et 15 000 entailles en érablière, la ferme se distingue par la qualité de son travail. La preuve? Leur troupeau a reçu le titre de Maître-Éleveur, décerné par l'Association Holstein Canada, à deux reprises : en 1996, puis à nouveau en 2011.

Pour soutenir le développement de leur entreprise, ils ont récemment fait l'acquisition de deux nouveaux tracteurs Fendt 942 : des machines de 420 HP entièrement équipées pour affronter les grands chantiers de récolte, d'épandage et de préparation des terres. Ces tracteurs se démarquent par leur grande puissance, leur intelligence et leur polyvalence, qui permettent de valoriser au maximum leur utilisation dans l'ensemble des opérations de l'entreprise.

« Nous étions satisfaits des tracteurs Fendt depuis plusieurs années déjà, et nous voulions continuer d'investir dans des machines de qualité, qui offrent un grand confort et qui facilitent la prise en charge par les opérateurs grâce à un environnement de travail agréable en toutes conditions », témoigne Jean-Philippe Turmel.

Pour cette étape importante, ils ont choisi de faire confiance à SA Service Agricole. SA Service Agricole, c'est bien plus qu'un fournisseur de machinerie agricole : c'est une équipe engagée, pour qui chaque client devient un membre de la grande famille de l'entreprise. Présente dans six régions du Québec, SA Service Agricole accompagne ses producteurs et ses productrices agricoles bien au-delà de la vente. De la sélection de la machine jusqu'au suivi sur le terrain et à l'entretien mécanique, le service est constant, personnalisé et humain. Chez SA Service Agricole, l'approche repose sur la proximité, la formation continue de l'ensemble des employés et le respect de la réalité propre à chaque ferme. Les relations ne s'arrêtent pas à la transaction : elles s'entretiennent, se développent et, surtout, elles comptent. Fondée par des gens du milieu, l'entreprise a su bâtir une solide réputation en service après-vente, en créant des relations de confiance durables avec sa clientèle.

Grâce à cette collaboration, Les Fermes Turmel inc. sont aujourd'hui mieux outillées pour poursuivre leur croissance, en sachant qu'en cas de besoin, une équipe compétente, bien ancrée dans leur réalité, est toujours prête à les soutenir et à les accompagner vers le succès, aujourd'hui comme pour les générations à venir.

Voir l'annonce de SA Service Agricole à la page 10

Personnes présentes sur la photo principale et fonctions (de gauche à droite): Nicolas Turmel, copropriétaire des Fermes Turmel inc., Benoit Turmel, copropriétaire des Fermes Turmel inc., Martin J Côté, représentant de SA Service Agricole, et Jean-Philippe Turmel, copropriétaire des Fermes Turmel inc.

La famille Turmel devant leur tracteur Fendt 712 ayant 27 300 heures au compteur.

*Ce publireportage a été réalisé par **AgriExtra***

9830825

VOS COURTIERS AGRICOLES

ON CONNAÎT CE QUE L'ON VEND!

RE/MAX ÉLITE
Agence immobilière
Franchisé indépendant et autonome de RE/MAX Québec Inc.
40, boul. Labbé Sud, Victoriaville
819 758-6441

Marie-Ève Préfontaine
courtier immobilier B.A.
819 806-0527

Hélène Lafontaine
AGRONOME
courtier immobilier
819 352-1908

NOUVEAUTÉS

MELBOURNE - 850 000 $

Fermette de 102 acres avec maison, garage détaché et grange sur trois étages, propre et fonctionnelle. Environ 12 acres en foin, le reste en boisé mixte avec plantations matures, sentiers aménagés et potentiel pour érablière.

SAINT-PIE - 1 875 000 $

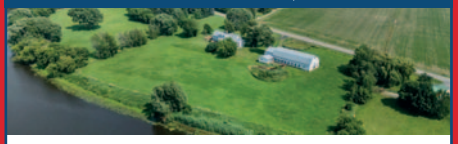

Centre équestre clé en main sur 14 arpents avec écuries, manège, salle de réception, grande maison. Avec vue sur la montagne et bordée par la rivière! Idéal pour projet agricole ou équestre.

SAINTE-EULALIE - 1 095 000 $

Terre agricole de 113 acres dont 56 en culture, certifiée biologique depuis 2023. Rotation soya-céréales. Également un beau boisé mixte de 57 acres. Maison centenaire (non habitée) à rénover.

LAURIERVILLE - 649 000 $

Ferme maraîchère biologique de 3,7 acres. 2 grandes serres, sous-sol aménagé avec chambres froides, bâtiments multifonctions, garage, poulailler et nombreux équipements inclus. Maison spacieuse avec 4 chambres.

LAURIERVILLE - 699 000 $

Magnifique fermette sur terrain de 4,5 acres. Plusieurs bâtiments: étable, laiterie, garage, hangar, silo, fosse à fumier ainsi qu'une grande maison de 4 chambres à coucher.

ST-CAMILLE - 629 000$

Bâtiment aménagé pour la culture de petits fruits, avec chambres froides et grandes pièces. Deuxième bâtiment sert présentement de bureaux, possibilité de convertir en résidence. Un terrain vacant adjacent s'ajoute à l'ensemble.

ST-BERNARD-DE-MICHAUDVILLE - 679 000 $

Terre de 90 arpents (76 acres), dont environ 55,6 arpents en culture et prairie. Boisé mixte; feuillus, avec érables matures et traversé par un ruisseau. Comprend un abri pour animaux, grand enclos et grand abri à machinerie.

SAINTE-URSULE - 3 000 000 $

Terre agricole de 155 acres, dont 144 en culture. Terre drainée (nivellement au laser) et offrant d'excellents rendements, en rotcomposé d'érables. ation soya-maïs. Comprend aussi un petit boisé

ST-NAZAIRE-D'ACTON - 1 325 000 $

Grande maison récente, commerce (ancienne maison) et une étable à moutons (grange, laiterie, garage à machinerie et entrepôt). Le tout sur un terrain de 2,5 acres.

MASKINONGÉ - 579 000 $

Magnifique fermette avec un 2e lot en face de la maison, espace pour animaux et un garage. Cour avec piscine creusée.

PORTNEUF - 675 000 $

NOUVEAU PRIX

Fermette de 89 acres, avec grande maison, étable, écurie, hangar à machinerie et abri pour animaux. Environ 50 acres en pacage et pâturage, le reste en boisé.

NOTRE-DAME-DE-LOURDES - 1 390 000 $

Site agricole 162 acres bordé par la rivière Bécancour, 50 acres en culture et le reste en boisé. +/- 25 acres en érablière avec potentiel de +/- 2000 entailles. Très bons bâtiments agricoles, maison. Excellent territoire de chasse.

STE-SOPHIE-DE-LÉVRARD - 299 000 $

NOUVEAU PRIX

Belle terre à bois d'environ 107 acres avec plantations d'épinettes. On retrouve également une partie avec potentiel d'érablière. Plan d'aménagement forestier disponible.

DRUMMONDVILLE - 2 225 000 $

NOUVEAU PRIX

Terre agricole de 116 acres (137 arpents), 106 en culture. Principalement nivelée, bien drainée et offre un bon rendement. Comprend une petite grange.

ST-LUCIEN - 1 075 000 $

Fermette de 182 acres dont +/- 30 acres sont en culture, le reste en boisé. Terre à bois composée d'un boisé mixte avec potentiel d'érablière. Comprend une maison, une grange et un garage.

WOTTON - 3 950 000 $

Très belle ferme d'environ 257 acres (150 en culture, reste en boisé). Ancienne ferme bovine avec étable, hangar, garage et fosse. Charmante maison ancestrale de 4 chambres à coucher. Machinerie et équipement inclus.

PORTNEUF - 1 285 000 $

Ferme diversifiée (culture, érablière, bovins) de 172 acres; 144 acres en culture et pâturage. L'érablière compte environ 1500 entailles avec quota. Étable convertie pour les bovins, plusieurs bâtiments pour la machinerie et une maison ancestrale.

SHAWINIGAN - 350 000 $

NOUVEAU PRIX

Bonne terre en culture de 56 acres, superficie totale de 77 acres. Depuis 3 ans. rotation soya-blé-soya. Bien située et facilement accessible.

ST-FRANÇOIS-XAVIER-DE-BROMPTON - 949 500 $

Magnifique ferme maraîchère biologique sur terre 2,5 hectares (6 acres). Comprend une belle grande maison bi-générationnelle, 5 serres, bâtiment multifonctions, garage et kiosque. Poursuivez ce beau projet rentable!

SAINT-LUCIEN - 599 000 $

Terre de 115 acres (136 arpents) avec 96 acres en boisé mixte et environ 19 acres cultivables. Inclut grange et camp forestier isolé et chauffé au poêle à bois. Le tout à seulement 20 minutes de Drummondville.

DRUMMONDVILLE - 1 298 000 $

Vignoble et culture sur terre de 44 acres certifiée biologique. Maison et bâtiment de transformation avec cuisine, boutique de vente et de dégustation. À quelques minutes du centre-ville de Drummondville.

NOTRE-DAME-DU-BON-CONSEIL - 999 000 $

Propriété sur terre de 55 acres ayant potentiel d'érablière. Maison, garage attaché, écurie 5 boxes, cabane à sucre tout équipée avec salle de réception et garage.

TROIS-RIVIÈRES - 999 999 $

Magnifique centre équestre disposant d'une clientèle établie sur un terrain de 24 ac. Maison à étage, 3 écuries, 2 manèges intérieurs, manèges extérieurs, et plus encore.

WICKHAM • 2 188 000 $

Luxueux domaine de 102 acres (prairie et boisé). Maison haut de gamme, écurie, étable, garage double, chalet et plus.

PIERREVILLE

VAL-JOLI

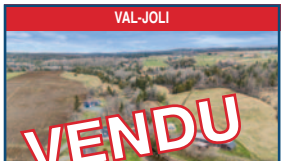

Pour voir la suite de nos propriétés consultez le : www.hlafontaine.com

Une idée d'AgriExtra

Distributions J.Y.M. ltée
4612, Marie-Victorin, Contrecoeur (Québec)
450 587-5111 info@djym.ca

Toujours le même service
Téléc. : 450 587-5112
www.djym.ca

ACIER • CONSTRUCTION • DESIGN
DISTRIBUTIONS JYM
3830825

Delfland Inc, Maison des 20 travailleurs.

Construction d'une maison à 2 étages pour 20 travailleurs saisonnier de +/- 27' X 57'
Napierville (Québec)

« Un travail remarquable! Chantal Allard et son équipe sont à l'affut de bien nous servir et on ressent que le client est d'une grande importance pour eux.

L'équipe est professionnelle et efficace. Ce fut un réel plaisir de faire affaire avec eux, Merci Distributions J.Y.M. ! » , mentionne Éric VanWinden propriétaire de Delfland Inc.

LES INDUSTRIES RP INC.

Une équipe d'installateurs d'expérience qui se déplace et fait la livraison adaptée à vos besoins partout au Québec

LE PLUS **GROS INVENTAIRE AU QUÉBEC!**

Gamme complète de produit de panneaux isolés et porte de chambre froide

Une idée d'AgriExtra

531, route 158, Saint-Thomas, Québec | 450 898-2326 | info@lesindustriesrp.com

www.lesindustriesrp.com

FORTMETAL

TRADITION FAMILIALE – DURABILITÉ OPTIMALE

LES SEULS
SILOS À MOULÉE
FABRIQUÉS AU QUÉBEC
DEPUIS 1970

SILOS 11' 4" DE DIAMÈTRE

45 tonnes de capacité (moulée à 40 lb/pi^3)

51 tonnes de capacité (maïs à 45 lb/pi^3)

- Silo monocoque à paroi lisse
- Capacité de 3 à 45 tonnes
- Livraison partout au Québec

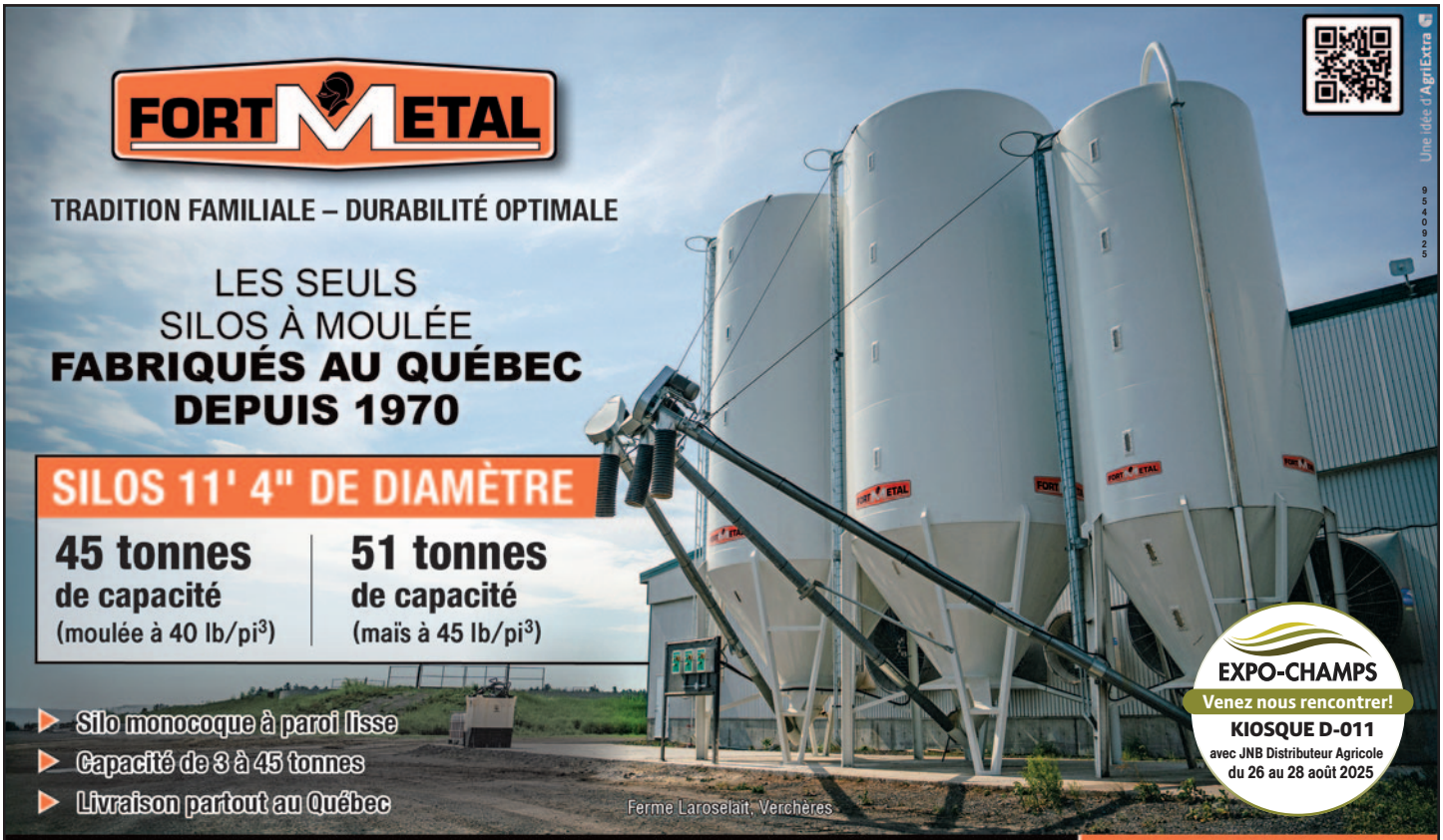

Ferme Laroselait, Verchères

EXPO-CHAMPS
Venez nous rencontrer!
KIOSQUE D-011
avec JNB Distributeur Agricole
du 26 au 28 août 2025

Une idée d'AgriExtra

Pour plus d'information sur nos produits et nos distributeurs, communiquez avec nous :

819 336-2072 | dfortier@fortmetal.ca | fortmetal.ca

Suivez-nous sur Fortmetal1995

LYAND CORPORATION

450 257-3302
lyandlogistics@gmail.com

Votre meilleur gestionnaire logistique en machinerie agricole on s'y CONNAÎT mieux que tous

- *Expert en transport de machinerie agricole*
- *Assistance au dédouanement*
- *Transporteur cautionné au Canada et aux É.-U.*
- *Service intègre, partout en Amérique du Nord!*

4325025

Demandez une démonstration à votre ferme!

4050925

VOICI LE NOUVEAU
HACHE-PAILLE R5X
monté sur chargeur

Nouveau avec le hache-paille R5X :

- **Entraînement hydraulique simple**
- **Plus grand diamètre**
- **Aucune commande électrique**
- **Plus léger**

Qu'il s'agisse des modèles montés sur chargeur ou autopropulsés, les hache-pailles Picus pour balles rondes ou carrées projettent une litière uniforme finement hachée directement dans les stalles des vaches laitières, dans les enclos ou dans les poulaillers. Leurs couteaux extrêmement tranchants coupent et propulsent la litière dans un flux régulier.

Découvrez tous nos modèles et nos vidéos sur www.picusag.ca

Pour l'Ontario :
Galen Horst, cell. : 613 334-1254 ou

Pour le Québec :
Kevin Courtney, cell. : 418 313-3378 ou
Agence mécanique Courtney

PICUS
Tél. : 613 758-9902
sales@picusag.ca

LES HUILES **MANNOL®**

WWW.DISTRIBUTIONIDC.COM

DISTRIBUTION IDC

LA FIABILITÉ À CHAQUE GOUTTE
Lubrifiants de qualité européenne pour vos machines agricoles.

1032925

Contactez-nous pour plus d'infos sur nos produits!
514 419-2005
info@distributionidc.com

FERMES | FERMETTES | TERRES À BOIS | ÉRABLIÈRES | COMMERCIAL | DOMAINES | TERRES DE CULTURE

MAXXUM 100 CENTRE
AGENCE IMMOBILIÈRE

CONSERVEZ CETTE PUBLICITÉ

6050925

VOS EXPERTS EN IMMOBILIER AGRICOLE
DEPUIS PLUS DE 40 ANS

DOMAINES

ST-MATHIAS-SUR-RICHELIEU |
Domaine équestre avec maison de 3 chambres, 2 écuries, manège extérieur, round de penne, paddocks
10,36 acres | 1 799 000 $

ST-FERDINAND |
Domaine avec plantations d'épinettes blanches, maison de 5 chambres, garage, érablière, lac privé, ruisseau
117,77 acres | 785 000 $

STOKE |
Domaine acéricole avec cabane à sucre, 4 959 entailles avec contingent de 18 899 lb (location incluse), lac privé
98,04 acres | 1 495 000 $

TINGWICK |
Domaine avec maison de 3 chambres, garage, terre cultivable drainée, forêt, ruisseau, étangs, serre
27,47 acres | 549 000 $

STE-SOPHIE |
Domaine équestre avec maison de 2 chambres, 2 garages, écurie, pâturages, étang, terre à bois
49,14 acres | 2 795 000 $

ESTRIE |
Vignoble situé dans un secteur unique (micro-climat), boisé avec poss. d'érablière de +/- 1500 entailles, étangs
68,13 acres | 1 950 000 $

ST-ELPHÈGE |
Domaine avec maison, terre à bois avec potentiel acéricole, 2 garages, poulailler, entrepôt à machinerie, cabane à sucre
76,52 acres | 1 995 000 $

WEEDON |
Domaine équestre avec maison de 4 chambres, garage, écurie de 17 box, pâturages, boisé, ruisseau
71,61 acres | 899 000 $

STE-SOPHIE-DE-LÉVRARD |
Camping de 199 emplacements, restaurant, chalets, yourtes, piscines, dépanneur, maison
55 acres | 2 950 000 $

AUDET |
Domaine forestier avec maison de 4 chambres, écurie de 5 box, érablière, contingent de 5 820 lb, étangs de pêche
152,89 acres | 840 000 $

ST-LOUIS-DE-BLANDFORD |
Domaine avec maison bigénérationnelle de 5 chambres, 2 garages, lacs, forêt, zonage blanc et vert
69,09 acres | 895 000 $

HATLEY |
Domaine avec maison de 4 chambres, production de bleuets et de cassis, terre à bois, bâtiments agricoles
30,82 acres | 1 800 000 $

STE-ANNE-DE-LA-ROCHELLE |
Domaine clés en main, maison rénovée, garage avec loft, grange isolée, en bordure de la rivière Noire
77,12 acres | 899 000 $

DANVILLE |
Domaine avec maison de 6 chambres, érablière, terre cultivable, plusieurs bâtiments, grand lac privé
192,03 acres | 1 345 000 $

LA PATRIE |
Domaine avec maison de 4 chambres, 6 étangs de pêche, terre à bois avec potentiel acéricole, hangar
111,91 acres | 499 000 $

ST-JOACHIM (près de Québec) |
Domaine agricole avec 2 maisons, +/- 88 acres en culture, bâtiments agricoles, 100 bovins, machinerie
153,92 acres | 2 995 000 $

ST-JUDE |
Domaine de prestige, résidence haut de gamme, écurie, manège int., garage et terre en culture
201,68 acres | 2 995 000 $

ST-JOACHIM (près de Québec) |
Centre d'entreposage de grains, bâtiments agricoles, séchoir de +/- 1 000 tonnes
3,75 acres + machin. |785 000 $
3,75 acres - machin. |395 000 $

WOTTON |
Domaine acéricole avec contingent de 9 903 lb, cabane à sucre, maison avec garage, écurie, grange, culture
161,81 acres | 1 649 000 $

SAINT-PHILIPPE |
Domaine équestre avec maison de 3 chambres, 2 manèges intérieurs, forêt avec sentiers, pâturage
85,46 acres | 995 000 $

FRONTENAC |
Domaine avec luxueuse maison de 3 chambres, aménagement paysager, lac privé, ruisseau, 22 pommiers
5,14 acres | 1 095 000 $

CHUTE-ST-PHILIPPE |
Domaine avec maison de 2 chambres, grande galerie, écurie de 7 box, pâturage, zonage blanc
10,10 acres | 649 000 $

BURY |
Domaine avec maison de 3 chambres, bâtiment de culture intérieure à la fine pointe, terres cultivables, forêt
132,20 acres | 1 295 000 $
5 000 m (sans terre)| 695 000 $

L'ÎLE-BIZARD |
Domaine agricole avec résidence de 3 chambres, production maraîchère, forêt, bâtiments agricoles
39,33 acres | 2 875 000 $

FERMES / FERMETTES

CHAMBLY |
Fermette avec cottage en bois rond de 3 chambres, culture, forêt avec potentiel acéricole, accès au Canal
99,63 acres | 2 100 000 $

ST-GÉDÉON-DE-BEAUCE |
Fermette avec maison de 3 chambres, garage intégré, bâtiments agricoles, vue sur les Appalaches
78,98 acres | 749 000 $

ST-ROSAIRE |
Ferme avec maison de 4 chambres, terre cultivable, bâtiments agricoles, garages, forêt avec potentiel acéricole
117 acres | 1 150 000 $

CHUTE-ST-PHILIPPE |
Fermette avec maison de 2 chambres, garage détaché, isolé et chauffé, serre, zonage blanc
3,69 acres | 329 000 $

ST-CAMILLE |
Ferme/chèvrerie, maison, parc d'élevage, laiterie, salon de traite (40 places), terre de culture, pâturage, machinerie
158,51 acres | 2 695 000 $

RIVE-NORD DE MONTRÉAL |
Cidrerie et verger d'envergure, entreprise bien établie dans la région, idéale pour entrepreneur agroalimentaire
39,89 acres |6 500 000 $

ST-JULIEN |
Fermette avec maison de 5 chambres, garage détaché, garage commercial, serre, entrepôt/garage
3,20 acres | 549 000 $

ST-OURS |
Centre jardin établi depuis plus de 21 ans, bâtiment commercial, 4 serres, bord de l'eau
2,19 acres | 575 000 $

STE-CÉCILE-DE-MILTON |
Ferme avec maison, hangar à machinerie, grange, terre cultivable, forêt avec potentiel acéricole, ruisseau
103,68 acres | 1 195 000 $

VAL-JOLI |
Ferme avec maison de 4 chambres, garages, écurie, terre cultivable, forêt avec érablière, cabane à sucre, lac
213,56 acres | 3 200 000 $

ST-SYLVÈRE |
Ferme avec maison de 4 chambres, bâtiment agricole multifonction, garage, grange, érablière
108,8 acres | 1 275 000 $

NOTRE-DAME-DU-BON-CONSEIL |
Fermette avec maison de 3 chambres, grange avec poulailler intégré, forêt mixte et prairies
8,22 acres | 395 000 $

Avec nous, c'est aussi profiter de
⊕ Publicité à grande échelle ⊕ Liste de clients privilégiés ⊕ Référencement ⊕ Expertise d'une équipe

FERMES | FERMETTES | TERRES À BOIS | ÉRABLIÈRES | COMMERCIAL | DOMAINES | TERRES DE CULTURE

ÉVALUATION MARCHANDE GRATUITE

TOUJOURS DANS LE BUT D'OFFRIR LE MEILLEUR, ON EST BIEN ÉQUIPÉ

6509925

CONSERVEZ CETTE PUBLICITÉ

TERRES AGRICOLES

ÎLES-DE-LA-MADELEINE |
Terre agricole située dans un secteur prisé, boisé, pâturage, vue sur la mer et les collines environnantes
5,74 acres | 60 000 $

CHARTIERVILLE |
Terre agricole avec forêt, +/- 100 acres cultivables, hangar à machinerie, garage isolé et chauffé
112,33 acres | 549 000 $

DANVILLE |
Terre agricole drainée avec érablière de 15 778 entailles, contingent de 47 756 lb, cabane à sucre, culture
284,84 acres | 2 395 000 $

FORTIERVILLE |
Terre agricole drainée, +/- 60 acres cultivables, forêt mixte, chalet 4 saisons, remise, territoire de chasse
180,15 acres | 895 000 $

ST-JULIEN |
Terre agricole avec forêt, étable, droit acquis pour l'exploitation d'une gravière, 101 acres en culture
350,76 acres | 725 000 $

FASSETT |
Terre agricole idéale pour la culture de grains, drainée à 50 %, loam argileux, emplacement stratégique
98,57 acres | 900 000 $

DANVILLE |
Terre agricole avec forêt mixte, +/- 135 acres cultivables, forêt peuplée de diverses essences
243,96 acres | 1 100 000 $

ST-JÉRÔME |
Terre agricole idéale pour la production maraîchère, hangar, boisé, en bordure d'un ruisseau
13,12 acres | 589 000 $

ST-BERNARD-DE-MICHAUDVILLE |
Terre de grande culture avec beau potentiel, maison ancestrale à rénover (possède un droit acquis)
80,93 acres | 1 425 000 $

ST-CÉSAIRE |
Terre de grande culture drainée, nivelée et adjacente à l'autoroute 10, prête pour production immédiate
36,96 acres | 1 200 000 $

ÎLES-DE-LA-MADELEINE |
Terre agricole avec boisé, pâturage, secteur prisé, vue imprenable sur la mer et les collines environnantes
10,36 acres | 95 000 $

ST-JEAN-SUR-RICHELIEU |
Terre de grande culture drainée et nivelée, adjacente à la zone résidentielle, occasion d'investissement
57,17 acres | 1 925 000 $

TERRES À BOIS

ST-ÉLIE-DE-CAXTON |
Terre à bois avec possibilité d'érablière (+/- 1 000 entailles), chalet autonome, garage, territoire de chasse (7 nord)
27,53 acres | 295 000 $

MILAN |
Terre à bois avec droit de construction, zonage blanc, ruisseau, territoire de chasse (zone 4), camps de chasse
100,96 acres | 395 000 $

ST-CYPRIEN-DES-ETCHEMINS |
Terre à bois avec poss. d'érablière (+/- 2900 entailles), zonage blanc, poss. de 7 lots riverains (riviere St-Jean)
519,89 acres | 2 300 000 $

ST-LUCIEN |
Terre à bois avec potentiel acéricole, chemins forestiers, territoire de chasse (zone 6 nord), près de Drummondville
62,13 acres | 295 000 $

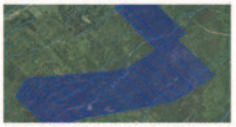

SAINT-DAMASE-DE-L'ISLET |
Terre à bois avec potentiel de revenus forestiers, ruisseau, chemins forestiers, territoire de chasse (3 est)
1573,77 acres | 2 450 000 $

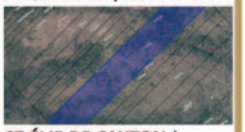

ST-ÉLIE-DE-CAXTON |
Terre à bois qui compte plusieurs essences, possibilité de coupe de bois, territoire de chasse (zone 26)
42,57 acres | 95 000 $

STE-APPOLINE-DE-PATTON |
Terre à bois avec chemins forestiers, possibilité de coupe forestière, ruisseau, territoire de chasse, zonage blanc
558,72 acres | 800 000 $

STE-APPOLINE-DE-PATTON |
Terre à bois avec chemins forestiers, territoire de chasse (3 est), zonage blanc, pour adeptes de la nature
558,72 acres | 600 000 $

STE-APPOLINE-DE-PATTON |
Terre à bois avec chemins forestiers, possibilité de coupe forestière, ruisseau, territoire de chasse, zonage blanc
205,20 acres | 350 000 $

STE-APPOLINE-DE-PATTON |
Terre à bois avec chemins forestiers, territoire de chasse (3 est), possibilité de coupe forestière (avec entente)
353,51 acres | 450 000 $

NEWPORT |
Terre à bois avec chemins forestiers, diverses essences d'arbres, pâturages, superbe territoire de chasse (zone 4)
98,05 acres | 375 000 $

STE-ANNE-DE-LA-ROCHELLE |
Terre à bois avec droit de construction, ruisseau, lieu idéal pour la chasse au canard ou à l'outarde
53,78 acres | VENDU

TERRAINS CONSTRUCTIBLES

WOTTON
19 999,35 pi² | VENDU

DANVILLE
34 100 pi² | 149 000$

MILAN
39,98 acres | 139 000 $

ST-LUCIEN
19,78 acres | 330 000 $

BROWNSBURG-CHATHAM
1,66 acre | 89 000 $

ST-LUCIEN
21 acres | 330 000 $

VAL-DES-LACS
43,73 acres | 299 000 $

ST-JEAN-SUR-RICHELIEU
2,6 acres | 970 000 $

Pour plus de propriétés, visitez
www.GroupeTrepanier.com

Sylvain Trépanier	Mélodie Trépanier	Jean-Philippe Trépanier
Crt imm. agréé DA	Crt imm. agréé DA	Crt imm. rés. et comm.
514 239-7520	514 974-6416	819 239-6195

VENTE ET RÉPARATION D'ÉQUIPEMENTS AGRICOLES

ELHO

MACHINERIE AGRICOLE LS INC.

LUC ET SERGE MOREAU
819 336-4333 • vente@machineriels.ca
420, rang St-Patrice, Sainte-Brigitte-des-Saults (Québec) J0C 1E0

Elho Scorpio 550, 2020, exellente condition ! **105 000$**

Case IH Maxxum 115, 2019, 1570 h, transm. Active drive 8, 40 km, 3 scv, suspension cabine, 6 pesées **99 000 $**

Faucheuse **Elho** neuve, 30 pi, avec conditionneur à fléaux **Spécial 89 500 $**

KONGSKILDE Stone bear, 4 mètres **40 000 $**

Faucheuse **Elho** Arrow 3700 , 2021 **32 000 $**

Plateforme à balles de 30 pi, lumière leds, sur wagon Horst 18 tonnes avec chaîne de sécurité **13 000 $**

Chariots à balles **Creekbank** Différents modèles en stock! **À partir de 1450 $**

Plateforme à balles 20 à 44 pi **À partir de 2 950 $**

POSSIBILITÉ DE LIVRAISON PARTOUT AU QUÉBEC

Comblez tous vos besoins à un seul endroit avec Filgo
EXPO-CHAMPS
Venez nous rencontrer!
KIOSQUE A-021
du 26 au 28 août 2025
Filgo
Les avantages de faire affaire avec nous :
Une entreprise québécoise avec un vaste réseau de distribution
Un service de livraison automatique et un service d'urgence
Un distributeur de produits Shell ainsi que de FED et lubrifiants en vrac.
Nos 34 cardlocks accessibles à travers le Québec
Un centre provincial dédié aux lubrifiants
Du gaz naturel comprimé pour des solutions durables
Lubrifiants
FED / Urée
Diesel
Filgo, c'est aussi une offre complète
Lubrifiants
Propane
Biolubrifiants
Équipements
Diesel
Mazout
FED
Cardlock
Essence
Biomasse
IPA
Contactez nos experts pour en savoir plus! | 1 800 207-6642 | filgo.ca
Votre partenaire et ses affiliés :
1028082 5

MACHINERIE AM INC. MACHINERY
Équipements conçus et fabriqués au Québec
Festival du Bûcheux de Saint-Pamphile
du 22 au 24 août 2025
En stock
Remorques à benne basculante avec chargeuse à bois
Chargeuses à bois sur remorque, mât au choix : de 9 pi à 23 pi
Remorques à benne basculante : de 4 pi x 6 pi à 7 pi x 12 pi
Commandez maintenant
Enrobeuses
Remorques autochargeuses
Trouvez votre distributeur local sur :
www.ammachinery.com
9, rue des Industries, L'Islet
Tél. : 418 247-5626
English phone : 418 247-7709
y.henri@ammachinery.com
2430925
Une idée d'AgriExtra

La référence en immobilier agricole au Québec

7260925

DAVID COUTURE
Ctr imm., ing. agricole
450 525-0052

Sutton

SARA DE GRADY
Ctr imm., B.A.A.
450 521-8811

PRÈS DE 800 PROPRIÉTÉS AGRICOLES VENDUES DEPUIS 2010

BANQUE D'ACHETEURS IMMÉDIATS
Pour tous genres de fermes

-SAVOIR-FAIRE
-EXPÉRIENCE
-COMPÉTENCE

Groupe Sutton-Actuel inc.
Agence immobilière

Visitez notre site Web
WWW.IMMOBILIER-AGRICOLE.COM

NOUVEAUTÉS

BONSECOURS, Magnifique fermette de 72 acres, grande prairie, petite érablière, maison récente, grange/atelier, magnifique bord de rivière et plus, 949 000 $

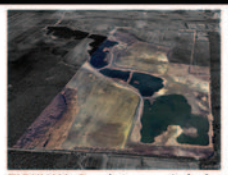

FARNHAM, Grande terre agricole de 295 arpents bénéficiant de plusieurs lacs privés, environ 105 arp. cultivables, droit d'y construire une maison, site d'exception pour y établir votre domaine, près de tous les services et plus, 3 150 000 $

ST-ISIDORE-DE-CLIFTON, Érablière en exploitation d'environ 12 500 entailles sur tubulure, bon potentiel supplémentaire, quota de 48 000 lb., terre de 209 acres, bâtiment et plusieurs équipements inclus et plus, 1 895 000 $

EAST FARNHAM, entre BROMONT et COWANSVILLE, Splendide domaine de 16 acres, entièrement zonée résidentiel, jolie maison, écurie, prairie et boisé d'érables, site d'exception, très rare, 1 349 000 $

UPTON, Jolie fermette de 27 acres dont environ 13 acres sont cultivables, terre d'excellente qualité drainée et nivelée, maison, 2 garages, grange, bord de rivière et plus, 895 000 $

MASCOUCHE, Terre agricole de 129 arpents, presque tous cultivables, localisation exceptionnelle offrant beaucoup de potentiels futurs, investissement judicieux, 3 295 000 $

DURHAM-SUD, Terre agricole d'environ 278 arp. presque tous cultivables, petit îlot boisé d'érables, jolie maison ancestrale rénovée, grange-étable, garage et autres, 2 595 000 $

CANTON DE ROXTON, Ferme laitière en exploitation avec quota de 166 kg/j, étable moderne prévue pour 200 kg/j, terre d'environ 822 arp. principalement cultivables, 4 maisons, garages et plus 15 995 000 $

ST-MALO, Ferme laitière en exploitation avec quota de 103 kg/j, étable moderne prévue pour 150 kg/j, terre d'environ 236 arp. principalement cultivables, maison, garages et plus 8 499 000 $

CANTON DE VALCOURT, Terre à bois de 116 acres, excellent site pour la chasse, très bien localisé et plus, 299 000 $

CONTRECOEUR, Terre agricole de 122 arpents dont environ 53 arp. sont cultivables, le reste est boisé avec potentiel pour érablière, 1 095 000 $

VERCHÈRES, Terre boisée d'environ 20 acres, potentiel pour y aménager un érablière, excellent site pour la chasse et les activités de plein air, 265 000 $

FERMES À VENDRE

STANBRIDGE EAST, sur ch. Bunker, Grande terre de 507 arp. dont +/- 125 arp. cultivables, le reste est boisé avec plusieurs sentiers aménagés, jolie maison rénovée et beaucoup plus, 2 995 000 $

DUNHAM, Ferme porcine en intégration, 2 porcheries rénovées totalisant +/- 1 950 places à l'engraissement, fosse à lisier et silos, jolie maison, garages, remises et plus, 2 495 000 $

ST-DAMASE, Ferme en exploitation, terre certifiée bio de 143 arp. tous cultivables et drainés, 2 pouponnières porcines en intégration de +/- 3 600 places, silos et plus, 3 295 000 $

LOUISEVILLE, Ferme en exploitation, 3 porcheries rénovées en intégration avec environ 3 000 porcs à l'engraissement, site très bien localisé et plus, 1 095 000 $

BRIGHAM, Terre agricole d'environ 200 arp. dont +/-145 arp. sont cultivables, énorme étable froide de +/- 450'X45' nécessitant des travaux pour remise en fonction, très bien localisé, 1 825 000 $

ST-JUDE, Belle entreprise agricole en exploitation, ferme d'élevage de dindons, quota de 6 043 m² de dindons légers et de 10 315 m² de dindons lourds, 7 poulaillers, 3 garages et terre de 145 arp. dont +/- 55 arp. cultivables, 17 495 000 $

ST-JOACHIM-DE-SHEFFORD, Ferme de 121 arp. dont +/- 62 arp. sont cultivables, étable récente pour prod. laitière, maison à rénover, plusieurs garages, porcherie, silos, fosse à fumier et plus, 1 295 000 $

MARICOURT, aux limites du CANTON DE VALCOURT, Ferme de 470 arp. dont +/- 187 arp. cultivables, étable récente pour prod. laitière, 2 bons garages, jolie maison, remises, silo, fosse à fumier et plus, 2 795 000 $

L'AVENIR, Grande terre agricole de 522 arp. dont +/- 240 arp. cultivables et principalement drainés, érablière de 4 350 entailles et quota de 12 376 lb, 2 maisons et plus, 3 295 000 $

STE-CHRISTINE, Magnifique site agricole très bien localisé avec pouponnière ultramoderne pour +/- 440 veaux, terre de 57 acres presque tous cultivables, petite érablière et plus, 995 000 $

BRIGHAM, Splendide domaine agricole de 238 acres, spacieuse maison rénovée, écurie neuve avec manèges intérieur et extérieur, autre grand bâtiment pour autres projets, 3 520 000 $

SHERBROOKE, Ferme en exploitation de 242 acres dont +/- 150 acres en prairie et en culture, étable, 2 grands garages, grand entrepôt à foin, maison, érablière équipée avec quota et plus, 3 495 000 $

ST-BASILE-LE-GRAND, Magnifique domaine agricole avec terre d'environ 44 acres presque tous cultivables, jolie maison avec garage attenant, autre garage agricole, grange, remise, ruisseau et plus, 1 595 000 $

DRUMMONDVILLE, Terre agricole de 285 arp. dont +/- 225 arp. cultivables, 2 maisons à rénover, ancienne grange-étable, plusieurs garages et remises, belle localisation, façade sur l'autoroute 55, 4 595 000 $

ST-GERMAIN-DE-GRANTHAM, Fermette avec terre de 113 arp. dont +/- 45 arp. cultivables, le reste est boisé, maison, garage et petite grange, site très bien localisé, 1 095 000 $

ROXTON FALLS, Terre agricole d'environ 108 acres bordée par la rivière et très bien localisée, adjacente à la zone résidentielle, île privée, maison et bâtiments à rénover, 1 195 000 $

ROXTON, Terre agricole de près de 300 arp. dont environ 80 arp. en prairie, érablière de 9 800 entailles avec quota et potentiel suppl., jolie maison, 3 garages, porcherie, grange, cabane à sucre et plus, 3 495 000 $

MARICOURT, Spacieuse fermette de 122 acres dont environ 45 acres sont en culture et en prairie, grande maison, grange-étable, énorme garage-entrepôt anciennement aménagé pour une scierie, 999 000 $

Des erreurs d'impression peuvent survenir dans les textes ou les prix. L'information auprès de l'annonceur demeure la version officielle.

La référence en immobilier agricole au Québec

TERRES DE CULTURE À VENDRE

ST-CÉSAIRE, Terre agricole d'environ 166 arp. dont +/- 110 arp. cultivables, magnifique érablière, porcheries totalisant +/- 1 000 places à l'engraissement, entrepôt, silos, bonne maison récente et plus, 3 195 000 $

CANTON DE ROXTON, Grande terre en zonage agricole de 316 acres dont environ 40 acres en prairie, le reste est boisés, potentiel pour érablière, droit d'y construire une maison, étang privé, site très intime, 1 595 000 $

ST-FÉLIX-DE-KINGSEY, Gigantesque terre agricole de 266 acres principalement boisés, droit de construire une maison, belle façade sur la rivière St-François et plus, 1 695 000 $

ANGE-GARDIEN, Grandiose terre agricole (surtout en terre noire) de près de 693 arp. presque tous cultivables et principalement drainés, maison, 2 structures de serres et plus, 6 495 000 $

ST-RÉMI (Montérégie), Terre de 60 acres dont +/- 1/2 en prairie et 1/2 en boisé, site actuellement exploité comme pépinière de cèdres, beau loam, site idéal pour autres types de cultures, garages et plus, 950 000 $

ST-DENIS-SUR-RICHELIEU, Terre agricole de 43 arp. principalement cultivables, ancienne étable aménagée en boutique de vente au détail et autre bâtiment aménagé en bureau, 1 075 000 $

DRUMMONDVILLE, Terre agricole de 121 arp. presque tous cultivables, très bien localisée au bout de l'autoroute 55, aucun bâtiment, 1 775 000 $

FARNHAM, Terre agricole de près de 1 200 arp. dont environ 1 088 arp. sont cultivables, 2 blocs de terre indépendants, maison, grandes étables froides, garages, gros plan de séchage récent et plus, 16 995 000 $

FARNHAM, Grande terre agricole de 355 arp. dont environ 330 arp. sont cultivables et principalement drainés, petit garage, ancienne étable à vaches laitières en bonne condition et plus, 5 995 000 $

ST-RÉMI-DE-TINGWICK, Terre agricole de près de 475 arp. dont +/- 238 arp. en culture et en prairie et principalement drainés, le reste est boisé avec érablière, bergerie et beaucoup plus, 2 875 000 $

CARIGNAN, Belle terre agricole de près de 80 arp. principalement cultivables, 1 250 000 $

FRELIGHSBURG, Gigantesque terre de 283 acres principalement boisé, prairie d'environ 11 acres, zonage agricole, magnifique rivière traversant la terre, droit de bâtir une maison, site d'exception, 2 895 000 $

MARIEVILLE, Belle grande parcelle de terre agricole de 290 arp. presque tous cultivables, terre de première qualité, sans bâtiment, 5 695 000 $

BELOEIL, Terre agricole de 50 acres presque tous cultivables, plusieurs garages, localisation exceptionnelle près du centre-ville et plus, 1 750 000 $

DUNHAM, sur ch. Selby, Terre de 290 arp. dont +/- 78 arp. cultivables, plusieurs points de vue magnifiques, aucun bâtiment, 1 195 000 $

DUNHAM, sur ch. Hudon, Terre de 193 arp. dont +/- 70 arp. cultivables, boisé mixte et mature, plusieurs points de vue magnifiques, 1 050 000 $

STANBRIDGE EAST, sur route 202, Grande terre de 360 arp. dont +/- 135 arp. cultivables, le reste est boisé et offre un potentiel acéricole, aucun bâtiment, 2 995 000 $

STANBRIDGE EAST, sur ch. Gage, Terre de 181 arp. dont +/- 143 arp. cultivables, maison louée, étable, 3 garages agricoles, 2 750 000 $

ST-ISIDORE-DE-LA PRAIRIE, Terre agricole d'environ 200 arp. tous cultivables, terre drainée d'excellente qualité, grandes parcelles faciles à travailler, aucun bâtiment, 4 095 000 $

MARTINVILLE, Terre agricole de 506 arp. dont environ 1/2 en culture, en prairie et en pâturage, érablière, bâtisses agricoles, avec ou sans la maison, 1 350 000 $ ou plus

ST-ARMAND, Grande terre agricole d'environ 210 arp. dont +/- 105 arp. cultivables, terre de bonne qualité pour grandes cultures, 1 695 000 $

STE-CÉCILE-DE-MILTON, Terre agricole de 245 arp. dont +/- 161 arp. cultivables et drainés, bonne maison, porcheries en engraissement, silos, garage, 3 295 000 $

MIRABEL, Terre agricole de 73 arp. dont +/- 42 arp. cultivables et drainés, bon bâtiment agricole rénové de 150 pi x 42 pi idéal pour animaux ou entreposage, 975 000 $

ST-EUGÈNE-DE-GRANTHAM, Terre agricole de 60 arp. dont +/- 11 arp. cultivables, le reste est boisé, excellent secteur pour la chasse, 395 000 $

ROXTON FALLS, Terre agricole de 17 acres, bordée par la rivière Noire, bien localisé, site idéal pour y établir une ferme maraîchère, 269 000 $

BRIGHAM, Terre de 94 acres principalement en zonage agricole, parcelle d'environ 80 000 pi² en zonage résidentiel (très rare!), +/- 48 acres en prairie, le reste est boisé, bien située près de Bromont, 695 000 $

ST-EUGÈNE-DE-GRANTHAM, Terre agricole de près de 100 arp. dont +/- 53 arp. cultivables, le reste est boisé, belles grandes parcelles faciles à travailler, 735 000 $

NANTES, Spacieuse terre boisée de 106 acres, potentiel pour y aménager une érablière, camp forestier, sentiers aménagés et plus, 425 000 $

ST-CLAUDE, Banc de gravier et de sable sur terre boisée d'environ 166 acres, droit d'exploitation de 10 ans pour gravière et sablière, très rare sur le marché! 795 000 $

ST-JOACHIM-DE-SHEFFORD, Terre boisée de 51 acres, érablière d'environ 5 500 entailles avec quota, bons équipements pour la récolte de l'eau et plus, 1 125 000 $

FERMETTES ET DOMAINES À VENDRE

ST-CAMILLE-DE-LELLIS, Vaste domaine sur terre de 252 acres dont environ 1/2 sont cultivables, jolie maison de qualité supérieure située très loin de la route, site très intime, bordé par une rivière, 1 350 000 $

RACINE, Ravissante fermette de 116 acres, jolie maison spacieuse de 2 logements indép., remise, grange, lac privé, site loin de la route et très privé, 975 000 $

ST-IGNACE-DE-STANBRIDGE, Domaine agricole de près de 15 acres principalement cultivables, gigantesque maison à la finition luxueuse, grand garage, site très privé, 1 699 000 $ **NOUVEAU PRIX!**

CANTON DE VALCOURT, Magnifique domaine agricole de 88 acres, plantation de vignes bio offrant un bon revenu, prairie et boisé, maison spacieuse, garage et grande remise, 1 795 000 $

MAGOG, Splendide domaine agricole de 275 acres dont environ 1/2 en prairie et le reste est boisé, magnifique maison récente, garages et grange, lac privé, vue panoramique, 2 375 000 $ **NOUVEAU PRIX!**

RACINE, Domaine agricole d'environ 162 acres dont +/- 85 acres sont cultivables, jolie maison, grange et autres bâtisses agricoles, vue à couper le souffle et plus, 1 495 000 $

DAVID COUTURE 450 525-0052
Ctr imm., ing. agricole

SARA DE GRADY 450 521-8811
Ctr imm., B.A.A.

Des erreurs d'impression peuvent survenir dans les textes ou les prix. L'information auprès de l'annonceur demeure la version officielle.

VISITEZ NOTRE SITE WEB
WWW.IMMOBILIER-AGRICOLE.COM

ET

Suivez-nous sur Facebook pour être parmi les premiers informés des nouveautés!

DEPUIS 1921
NORSEMAN™
STRUCTURES
240, rue Archibald-Campbell, Victoriaville (Québec) G6T 2V9
Téléc. : 819 752-5087 • info@jpbinette.com

D'AUTRES CLIENTS SATISFAITS!
Voici quelques-unes de nos réalisations!

EXPO-CHAMPS
Venez nous rencontrer!
KIOSQUE C-058
du 26 au 28 août 2025

1910925

QL 40 pi

QC 30 pi

QP 30 pi

QL 65 pi

Une idée d'AgriExtra

Pourquoi chercher chez la compétition, quand vous pouvez acheter un Norseman!

Pour des bâtiments de qualité, pensez NORSEMAN!
Protégez vos équipements, les matières premières, de l'élevage ou des fournitures dans un bâtiment de toile Norseman! Tous nos bâtiments sont faits avec de l'acier de qualité industrielle et des tissus qui résistent aux conditions les plus extrêmes. Fort et durable, le bâtiment Norseman sera installé en 50% moins de temps qu'une construction conventionnelle.

R.B.Q. : 1168-3273-55
www.norsemanstructures.com
Sans frais : 877 752-3364

Porte en aluminium pour parc à veaux avec chaudières et plaques pour chaudières à tétine

Lève-vache en aluminium

Couvre-dalot sans pattes (modèle illustré) ou avec pattes, de 4 à 8 pi de long

Distributeur d'équipements pour les fermes

DALLAIRE
ALUMINIUM
189, rue Langevin
Ste-Hénédine
(Québec) G0S 2R0
Tél. : 418 935-3351
Téléc. : 418 935-7033
dallairealuminium@gmail.com

Barrière en aluminium très légère, différentes longueurs standards ou sur mesure

Barrière extensible pour triage du troupeau ou autre utilisation

Grattoirs en aluminium, légers, solides et résistants à l'usure

7570825

Produits robustes d'une légèreté étonnante !

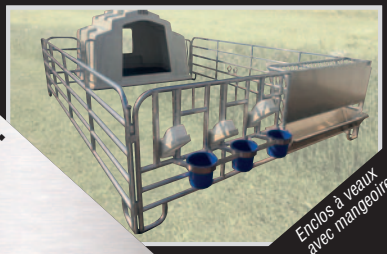
Enclos à veaux avec mangeoire

Taxi à veau

Râtelier mangeoire avec auge en aluminium

Une idée d'AgriExtra

LES ENTREPRISES RENÉ GIROUX

SCIAGE, FORAGE ET RAINURAGE DE BÉTON

711, avenue du Palais
Saint-Elzéar de Beauce (Québec)
G0S 2J1

EXPO-CHAMPS
Venez nous rencontrer!
KIOSQUE T-013
du 26 au 28 août 2025

AGRICOLE • COMMERCIAL • INDUSTRIEL

RAINURES PARALLÈLES

MINI-RAINURAGE

RAINURES EN LOSANGES

Une idée d'AgriExtra

RAINURAGE DE BÉTON

Destiné principalement au domaine agricole, le rainurage augmente l'adhérence de vos planchers de béton. Le rainurage favorise des déplacements sécuritaires de vos animaux en limitant les risques de chutes.

PLUSIEURS COMBINAISONS DE RAINURAGES POSSIBLE.

Nous pouvons réaliser votre projet selon vos besoins spécifiques

1024092 5

info@entrepriserenegiroux.com • Tél.: 418 387-9527 • sciageforagebeton.com

AGRI-VALEUR
IMMOBILIER

Nouvelles inscriptions

agrivaleur.com

Une idée d'AgriExtra

ÉVALUATION GRATUITE

Le bon taux, le bon service, le bon courtier
Pour l'achat ou la vente d'une propriété agricole

ROYAL LEPAGE
EXCELLENCE
Agence immobilière
FRANCHISÉ INDÉPENDANT ET AUTONOME

Prenez rendez-vous
Jean Christophe Massé
Courtier immobilier résidentiel, agricole et commercial
Cell. : 450 521-3482 • Tél. : 450 347-7766
info@agrivaleur.com • www.agrivaleur.com

Agriculteur et diplomé
Farm Management and Technology

DEPUIS 1970

RELEVEZ PLUS QUE VOS STANDARDS

CONCEPTION SUR MESURE

- Largeur **jusqu'à 40 pieds**
- **Quincaillerie stainless** disponible
- Assemblage 100 % acier, sans bois

Nos portes **BARIMAX** sont conçues pour protéger vos **ÉQUIPEMENTS AGRICOLES** et affronter toutes les conditions.

Sur la photo : La Ferme Lyjean (2013) inc.

AGRICOLE • COMMERCIAL • INDUSTRIEL • RÉSIDENTIEL

BARIL
MANUFACTURIER. PORTES DE GARAGE

Depuis plus de 50 ANS

Victoriaville, Québec
1 800 567-5812 • portesbaril.com

Une idée d'AgriExtra

VENTE • LOCATION • FINANCEMENT

GIROUARD
ÉQUIPEMENT

EXPO-CHAMPS
Venez nous rencontrer!
KIOSQUE TD-008
du 26 au 28 août 2025

MANITOU
MLT 841-145 PS+

CONTACTEZ-NOUS DÈS MAINTENANT : 1 888-758-9566 | girouard.qc.ca

DISTRIBUTION MULTI MAT
Spécialiste en confort

4, rue Industrielle, Ste-Cécile-de-Milton (Québec) J0E 2C0
Tél. : **450 361-9889** | Sans frais : **1 844 333-9889**

info@distributionmultimat.com | Téléc. : **450 361-2999**
PLUS DE 25 ANS DE SAVOIR-FAIRE!

VENTE, INSTALLATION ET LIVRAISON PARTOUT
Toutes nos installations sont garanties et effectuées par des experts

Solutions pratiques aux besoins particuliers de votre troupeau

KEW PLUS
Aussi confortable que le sable sec, mais sans les désagréments!

Le choix de la Ferme Richard Blanchette, St-Liboire

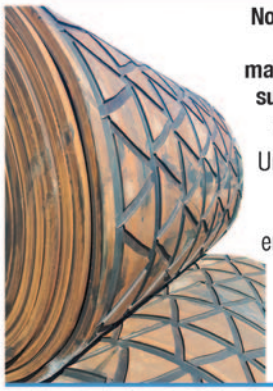

Nouveau Multi-Groove, toujours inimitable, mais avec une nouvelle surface permettant un meilleur écoulement

Un produit qui a fait ses preuves! Depuis que nous l'avons adopté en 2013, nos clients en sont très satisfaits!

POUR RACLETTES ET ALLÉES
- Idéal pour les allées avec raclette automatisée
- Extrêmement durable
- Renforcé de câbles d'acier de 5 mm à l'intérieur pour empêcher le revêtement de se déformer
- Dessus rainuré : diminue les risques de glissement et de chute
- Contribue à la santé et à la mobilité des onglons

KEW PLUS
- 3 épaisseurs étanches procurant confort, durabilité et stabilité
- Profil martelé pour un meilleur assèchement
- Coupe biseautée empêchant les trébuchements

Aussi confortable que le sable sec, mais sans les désagréments!

Le choix de la Ferme Drapeau et fils de Ste-Françoise

LEGEND XCS
Matelas révolutionnaire à double couche offrant un confort supérieur qui résiste à l'épreuve du temps

Matelas multi-logettes en rouleau (Duralay Roll Bed)

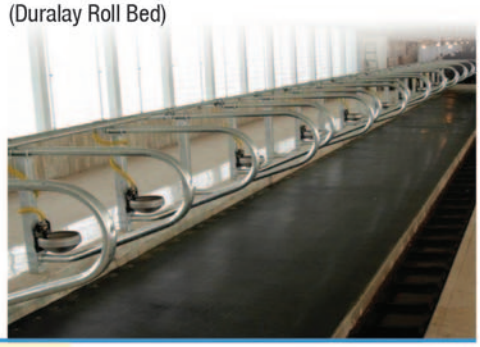

KKM LONGLINE
Profil en nid d'abeille, très résistant à l'usure, avec zones de souplesse différentes = durabilité et excellent confort de couchage

Rendement laitier plus élevé grâce à des zones de couchage et d'exercice respectueuses des bêtes

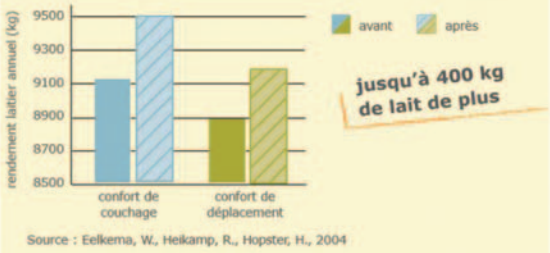

Source : Eelkema, W., Heikamp, R., Hopster, H., 2004

2 modèles de mangeoires hygiéniques en plastique résistant, faciles d'entretien

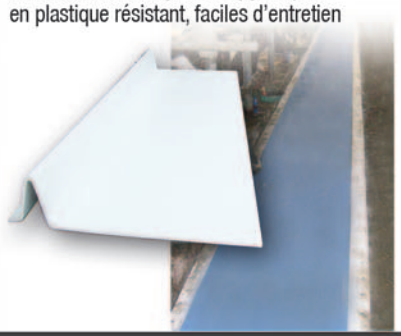

TROUVEZ NOS PRODUITS PRÈS DE CHEZ VOUS!

La Guadeloupe (Beauce)
Équipements de ferme Haute-Beauce
418 459-3215

L'Orignal (Ontario)
Cheff Farm Solutions
613 675-4697

Saint-Bruno (Lac-St-Jean Est)
Les Équipements Agri-Lait
418 343-2250

Amqui
Équipements Agricoles C.P.R. Itée
418 629-4916

Saint-Alexandre-de-Kamouraska
Équipements Agricoles C.P.R. Itée
418 551-7668

Saint-Germain-de-Grantham
Distribution J.P. Services
819 395-4581

Coaticook
Équipements Agricoles G. Lynch & fils Inc.
819 849-2888

Saint-Anaclet
Équipements Agricoles C.P.R. Itée
418 722-6608

Saint-Pie
Distribution Durafarm
873 377-9037

Compton
Léo Agricole inc.
819 212-4427

Sainte-Hénédine
Équipement Dallaire inc.
418 935-3351

Issoudun
Équipements S. Laroche
418 728-2288

Distributeur exclusif KRAIBURG

distributionmultimat.com

Une idée d'**AgriExtra**

4920925

BRITESPAN
DÔMES

UN BÂTIMENT QUI TRAVAILLE AUSSI FORT QUE VOUS

MADE IN CANADA
FABRIQUÉ AU

Des vents d'automne aux tempêtes de neige,
Britespan protège vos véhicules et votre équipement.

Équipements de ferme Haute-Beauce
Équipements de ferme
Haute-Beauce
BEAUCE
Charles : 418 459-3215

DÔMES QUÉBEC
Dômes Québec
Saguenay-Lac Saint-Jean
Simon-Pierre : 418 618-6684

Agrobul
Les Équipements Agrobul
Montérégie, Estrie
Martin : 450 502-3644
Sandra : 450 502-3689

ÉQUIPEMENTS DE FERME C. LESAGE inc.
Équipments de Ferme
C. Lesage Inc.
St-Léon : 819 228-5694
St-Marc-des-Carrières :
418 268-8103

MEAI
Martel Équipements Ag. Inc.
Centre du Québec
Daniel : 819 350-3348

Contactez un représentant pour plus de détails | 1 855 912-1004 | britespandomes.com

Dyane Cotnoir
DA Courtier immobilier agrée commercial
| 819.620.8585
| courtier@dyanecotnoir.com
| Dyanecotnoir.com
www.dyanecotnoir.com

Courtage agricole.ca

Achat et vente de fermes

Actio inc. agence immobilière

NOUVEAU – DUNHAM

Terre en culture avec sol graveleux profond. Idéal pour fruitiers, vignoble, grandes cultures. Avec forêt : érablière possible 9000 entailles. Anciens bâtiments de ferme et +++ À vous de jouer!

FERME À ALBANEL 99,9 ACRES

Découvrez cette ferme multifonctions clé en main sur un domaine de 100 acres : résidence chaleureuse (2 cac), garage double, remises, boisé avec sentiers. Écurie 34 boxes, manèges intérieur et extérieur, 2 carrières de dressage. Parfait pour l'équitation, la formation ou les compétitions. Tout y est pour vivre pleinement votre passion! Une visite vous charmera.

LAURENTIDES CULTURE + ÉLEVAGE

Cette propriété comprend une grange (bâtiment de service) et un aménagement pour bovins (dalle de béton avec allée jusqu'au bâtiment, bols chauffés, panneaux brise-vent). 120 acres (70 drainés et 50 boisés, dont possibilité d'érablière). Accès facile près de l'autoroute 50. Prix : 959 000 $ + taxes

9850925

SAINT-ALFRED

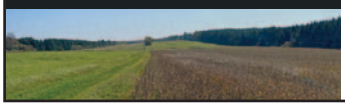

Terre à vendre 188 acres dont 155 acres en culture, petite érablière sur tubulures (1033 entailles), salle de pompage, cabane et chalet, fosse à purin, puits artésien, garage/remisage ancienne grange et plus! Région dynamique près de Beauceville.

TERRES FORESTIÈRES / AGRICOLES

- **Lac-Etchemin**, 72 acres, terrain de chasse : 210 000 $
- **Lac-Etchemin**, 63 acres, avec hangar, idéal pour activités de plein-air : 185 000 $
- **NOUVEAU – Estrie, Nantes : 107 acres boisés avec camp de chasse, coupe de bois à faire, bois mou, érables rouges en grande quantité. Très beau potentiel.**

LINGWICK

Terre à bois 150 acres, potentiel de coupe, plan forestier au dossier, poss. plus de 3000 entailles.

SAINT-MATHIEU DE RIOUX

Fond de terre 336,56 ACRES dont 180 acres en culture, libre immédiatement, aussi poss. de location à long terme de 45 acres suppl.et +
Prix 750 000,00 $

ACHAT – VENTE – INVESTISSEMENT
je serai présente à l'événement
EXPO-CHAMPS
du 26 au 28 août 2025
DISCUTONS DE VOS PROJETS AGRICOLES,
Appelez-moi pour une rencontre sur place :
819.620.8585

COOKSHIRE EATON

LAITIÈRE COMPLÈTE À VENDRE DE 45 KL,
plus de 380 acres dont 210 en culture, 60 vaches plus relève, ligne de machinerie propres.

ESTRIE, VIGNOBLE D'EXCEPTION

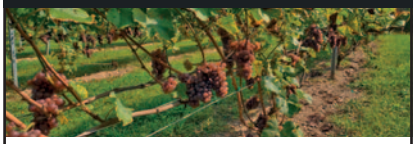

Voici une magnifique propriété de 67 acres, dont une partie est composée de + de 8000 vignes, avec un potentiel de 15 000 vignes. Le reste de la surface est un beau boisé avec sentiers. L'élégance du site, ses jardins et ses attractions en font un emplacement de choix avec beaucoup de potentiel.

FERME APICOLE ESTRIE

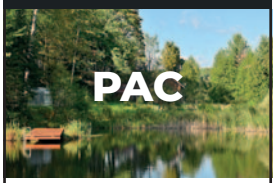

Fermette agriculture bio/apiculture, ±2500 érables, fruitiers, rucher, miellerie, petite maison, grange, poulailler... Unique! 549 000 $

BAS-ST-LAURENT TERRE, DUPLEX, BÂTIMENTS

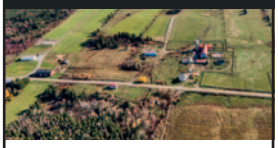

Opportunité unique ! Propriété de 433 acres comprenant 252 acres cultivables (bio) et 180 acres boisés. Duplex, bâtiments d'élevage, garage. Cadre idyllique avec vue sur le fleuve St-Laurent. Idéal pour un projet rentable. Venez découvrir ce havre de paix exceptionnel !

LINGWICK

Terre de 125 acres dont 120 en culture, drainage en partie, route 108, analyse de sol au dossier

OUTAOUAIS 300 ACRES

Étable impeccable (30 attaches, 6 stalles, pouponnières, bureau, laiterie, salle de bain, silos) et maison à rénover. Terrain de 300 acres : 2/3 cultivé drainé, 1/3 boisé avec potentiel d'érablière. Parfait pour un projet laitier ou autre élevage!

LAURENTIDES - PROPRIÉTÉ LIBRE IMMÉDIATEMENT

Belle terre sablonneuse de 181 acres avec d'énormes possibilités de locations autour, stabulation libre de 76 x 144 pi. pouvant accueillir vos animaux, bordée par lac privé. Une opportunité pour vos projets d'avenir! Le prix demandé est celui de la construction de l'étable. Résidence et autres bâtiments. Route provinciale.

Une idée d'AgriExtra

RECHERCHÉES – FERMES LAITIÈRES POUR ACHETEURS QUALIFIÉS
Des acheteurs qualifiés et motivés veulent acheter des fermes laitières au Bas-Saint-Laurent.
Vous voulez vendre votre ferme? Voici une occasion à saisir!

Appelez-moi
819.620.8585

Une propriété vous intéresse? Vous voulez en savoir plus?
Demandez-moi le cahier d'informations complet!

819.620.8585
courtier@dyanecotnoir.com

SILO J.M.
LAMBERT
L'expertise à votre service
819 474-6989 | silojmlambert.com

ÉQUIPEMENTS
LAMBERT
819 474-6989 | equipementlambert.com

EXPO-CHAMPS
Venez nous rencontrer!
KIOSQUE A-041
du 26 au 28 août 2025

Une idée d'AgriExtra

NOS
BLOCS DE CIMENT
POUR VOS SILOS FOSSES

L'ESSENTIEL
pour TOUS vos projets

Demandez-nous une soumission

Nos populaires
SILOS BLEUS!

NOS
TÉLESCOPIQUES FARESIN

NOS
EXCAVATRICES GOMAN

NOS **COMPACTEURS D'ENSILAGE**

PRENEZ RENDEZ-VOUS ET NOUS PASSERONS VOUS RENCONTRER !

REL
ÉQUIPEMENT
OFFRE SPÉCIALE
STOCKEZ MIEUX AVEC stormax
ÉLEVEZ VOTRE SUCCÈS
SILO CONIQUE DE 9 PI 5 SECTIONS
CÔNE À 60 DEGRÉS, CAPACITÉ DE 20,1 T
À PARTIR DE 6 988 $
SILO CONIQUE DE 12 PI 6 SECTIONS
CÔNE À 60 DEGRÉS, CAPACITÉ DE 43,3 T
À PARTIR DE 13 720 $
APPELEZ-NOUS AUJOURD'HUI!
Sudenga
Farm King
AGI NECO
BROCK
352, route Campagna, Saint-Henri, Québec
418 882-2408
info@rel-inc.qc.ca

Votre fournisseur de référence pour les agriculteurs d'ici!
Carburant
Lubrifiant
FED
Propane
Antigel
Liquide lave-glace
Solvant
1 800 363-2712
harnoisenergies.com
Harnois Énergies
Harnois
Esso
Mobil
HGO

TOILES INDUSTRIELLES DE BEAUCE INC.

PORTES À ROULEAUX

- Toile très robuste, résiste aux intempéries
- Ne requiert que peu d'espace
- Accès facile à l'intérieur du bâtiment, même en hiver
- Toutes grandeurs disponibles

4410935

IDÉALES POUR :

- Tout genre d'entrepôt : machinerie, engrais, foin…
- Divisions intérieures dans les bâtiments
- Fosses à fumier, etc.

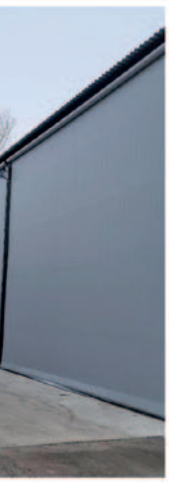

Une idée d'AgriExtra

DEPUIS 1987

434, 2e avenue, Sainte-Marie (Québec) G6E 1B6 • **toiles@toilesindustrielles.com**

Tél. : **418 387-5247** Sans frais : **1 800 950-5247** • **www.toilesindustrielles.com**

JSB ÉQUIPEMENTS INC.

145, route 137 Sud, Sainte-Cécile-de-Milton (Québec) J0E 2C0
450 469-3133 jsbequipements@hotmail.com
jsbequipements.ca

FABRICATION QUÉBÉCOISE
depuis 2007

4 anciens employés de machinerie IDÉAL à votre service

EXPO-CHAMPS
Venez nous rencontrer!
KIOSQUE B-003
du 26 au 28 août 2025

Évacuateur de fumier automatique

4890925

Raclette à chaîne ou hydraulique

Chaîne à billot (chaîne 7/8 po)

Chaîne JSB (maille en 8)

Transmission rehaussée

NOUVEAU

Pompe pré-fosse 4 po, avec ou sans brasseur, roulement dans un bain d'huile

Transmission verticale JSB V2, à chaîne ½ po

Une idée d'AgriExtra

ÉQUIPEMENT DE FERME • VENTE • INSTALLATION
FABRICATION AVEC LES MÊMES SPÉCIFICATIONS QU'IDEAL
RÉPARATION D'ÉQUIPEMENTS USAGÉS

G P Payette Inc.
Saint-Jacques de Montcalm, Québec
450 839-9333

Agri Services C.S.R. Inc.
Nicolet, Québec
819 293-8676

Les Équipements AgriLeader Inc.
Ormstown, Québec
450 829-3773

Sylvain Maillette
Saint-Zéphirin-de-Courval, Québec
819 388-2615

Équipement Richard D'Anjou Inc.
Saint-Philippe-de-Néri, Québec
418 498-3114

Entreprises Éric Grondin Inc.
Sainte-Clotilde-de-Beauce, Québec
418 332-0531

Services Agricoles Fermetech Inc.
Saint-Narcisse-de-Beaurivage, Québec
581 223-8383

Les Équipements de Ferme Bonneau
Saint-François-de-la-Rivière-du-Sud, Québec
418 241-6205

Installation EKKA
Victoriaville, Québec
819 806-0419

Léo Agricole
Compton, Québec
819 212-4427

Équipements et Pièces J.C.L. Inc.
Normandin, Québec
418 274-3372

BOURGEOIS

BÉTON PRÉFABRIQUÉ | PRECAST CONCRETE

AU SERVICE DU MONDE AGRICOLE DEPUIS 1966

Murs séparateurs ‘’ de type *bunker silo*’’ jusqu’à 15 pieds de hauteur

Système de blocs Multi-Lock pour murs, enclos et fondations de dômes

BETONBOURGEOIS.COM – 450-587-2724

RÉSIDENTIEL | COMMERCIAL | INDUSTRIEL | INSTITUTIONNEL | AGRICOLE

CELLULOSE SOUFFLÉE | POLYURÉTHANE GICLÉ | FIBRE DE VERRE SOUFFLÉE | IGNIFUGATION

ISOLATION TURCO
Tél. : 819 809-7679
6, rue du Commerce, St-Christophe d'Arthabaska
www.isolationturco.com
R.B.Q. 5647 7854-01
Polyuréthane giclé, mousse isolante
WALLTITE®

FRIGO VICTO

L'EXPERT DES ENTREPÔTS RÉFRIGÉRÉS

275, boul. Labbé Nord, Victoriaville (Québec) G6P 1A7 |
819 752-4207 | jbinette@frigovicto.com

ENTREPÔTS RÉFRIGÉRÉS À LOUER

Frigo Victo se spécialise dans l'entreposage de produits à température contrôlée et la location d'espace. Nos bâtiments sont entretenus selon les standards les plus élevés de propreté et surveillés par caméra 24 h/24.

TYPE D'ENTREPOSAGE :
- sec
- réfrigéré
- congelé
- etc.

FORMATS D'ENTREPOSAGE :
- palette
- chaudière
- boites de carton
- etc.

VENTE ET LOCATION DE RÉFRIGÉRATEUR OU CONGÉLATEUR MOBILE

Besoin de réfrigération sur une courte période ou pour un événement ?

Construits sur bâti d'acier, nos équipements de réfrigération se déplacent et s'installent très facilement à l'intérieur comme à l'extérieur. Nous offrons des modèles de différentes dimensions avec porte-piéton.

Pour obtenir une soumission ou plus d'information, contactez-nous.

LES ENTREPRISES
LEBLANC
& Fils Inc.

Protéger votre lait et ayez la paix d'esprit

Soyez connecté et voyez en temps réel l'état de votre système et quantité de lait avec la nouvelle Hiperform Plus de Mueller

Une idée d'AgriExtra

1111092 5

www.entrepriseleblanc.com 450 792-6291

LES ENTREPRISES
LEBLANC
& Fils Inc.

Un service directement chez vous!

Bénéficiez de notre **expertise** et de la **haute qualité** des produits ECOLAB®

Une idée d'AgriExtra

1111082 5

www.entrepriseleblanc.com 450 792-6291

CONSTRUCTION AGRICO
EST. 1999

ENTREPRENEUR GÉNÉRAL

6640925

FERME 4 SAISONS
SAINT-BENOIT-LABRE, QC

AGRICOLE RÉSIDENTIEL COMMERCIAL

MICHEL 418-332-0444 - DAVID 418-957-8291 - BUREAU 418-486-7224

INFO@CONSTRUCTIONSAGRICO.COM

ÉQUIPEMENTS DE BROYAGE

2610925

PRÉPARATEURS DE SOLS

Conçus pour nettoyer les terrains d'arbres non commercialisables, de souches, de racines et de pierres, pour créer un lit de semence diversifié en matière organique.

Différents modèles disponibles pour tracteurs de 100 à 500 hp.

819 336-4805 | gbequipment.ca
sales@gbequipment.ca

FAE
MAKE THE DIFFERENCE

Contactez-nous pour connaître nos autres gammes de broyeurs.

CONCOURS

EXPO-CHAMPS 2025

AGRIEXTRA
PARTENAIRE AGRICOLE

EXPO-CHAMPS

KIOTI

À GAGNER!

VALEUR DE 10 876$

PARTICIPEZ DÈS MAINTENANT

Scannez pour vous inscrire!

* Certaines conditions s'appliquent

TIRAGE LE 29 AOÛT 2025

Tondeuse résidentielle à rayon de braquage zéro ZXR48

iA Groupe financier

UN ALLIÉ DE CONFIANCE dans la réalisation de vos projets.

1090925

Nouveau service – spécialisé en assurance de produits agricoles!

Je m'appelle **David Dumouchel**, stagiaire en assurance de personnes, issu d'une famille agricole.

Je comprends vos réalités, parce que je les vis moi aussi. Aux côtés de **Valérie Caron**, directrice des ventes avec plus de 8 ans d'expérience, nous formons une équipe à l'écoute de vos besoins.

Assurance | Épargne | Gestion de patrimoine

Nous sommes là pour vous accompagner dans vos projets et vous aider à atteindre vos objectifs financiers.

Une idée d'AgriExtra

iA Groupe financier - Agence Victoriaville

Prenez rendez-vous avec nous dès aujourd'hui.
819 752-9610 | david.dumouchel@agc.ia.ca

David Dumouchel
Stagiaire en assurance de personnes
david.dumouchel@agc.ia.ca
819 352-9181

Valérie Caron
Directrice des ventes
valerie.caron@agc.ia.ca
819 740-3536

ROBOTIQUES Agri•Innovation

2377, boul. Thibeau, suite 214, Trois-Rivières (Québec) G8T 1G1
Cell. : **819 699-5425** • Bureau : **819 376-0549**
info@robotiquesagri-innovation.com
www.robotiquesagri-innovation.com

Même tarif 24h/7j

VENTE ET INSTALLATION AVEC UN EXCELLENT SERVICE !

CONFIANCE ET FIABILITÉ

Vous remarquez que de plus en plus de producteurs optent pour Robotiques Agri-Innovation et les robots BouMatic Robotics dans leurs projets !

La qualité des produits et l'excellence du service, combinés à l'attention que nous donnons au bien-être des producteurs et de leurs vaches, des raisons qui font toute la différence !

BouMatic www.boumatic.com — BouMatic Robotics www.boumaticrobotics.com

Chariot à lait Urban, disponible 100L, 150L, 200L, 250L

Louve à veaux Urban, pour les petits et grands troupeaux

Usagé • Usagé • Usagé • Usagé • Usagé • Usagé • Usagé

Robot à grains et suppléments **Rovibec** ROV 4000 XL, compatible Wi-Fi

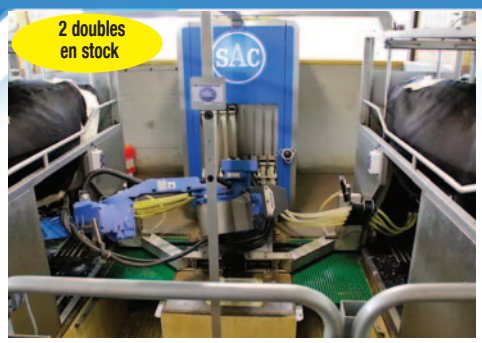

2 robots de traite **SAC**, double (remis à neuf), photo à titre indicatif

Ranger **Rovibec** (Pousse fourage) remonté à neuf prêt à travailler DURABILITÉ ET FIABILITÉ

Rovibec Dec-SR 1, Dec-SR 2, Dec-SR 3, Dec-SR4 un côté, écran tactile, rail rond ou I-Beam

Rovibec Dec-RTM 4430-4436-4442 et 4448, avec écran tactile, un côté ou deux côtés avec top-dress, rail rond ou rail I-Beam, au choix du

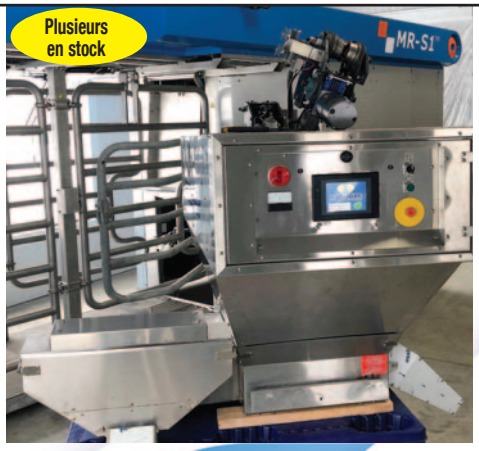

Robot à grains **Rovibec**, rail rond ou I-Beam, de 5 à 8 aliments, un côté ou deux côtés au choix du client écran tactile

Une idée d'**AgriExtra**

Maintenant partenaire Rovibec pour mieux vous servir!

ROBOTIQUES
Agri • Innovation

2377, boul. Thibeau, suite 214, Trois-Rivières (Québec) G8T 1G1
Cell. : 819 699-5425 • Bureau : 819 376-0549
info@robotiquesagri-innovation.com
www.robotiquesagri-innovation.com

EXPO-CHAMPS
Venez nous rencontrer!
KIOSQUE
Rovibec D-016
du 26 au 28 août 2025

VENTE ET INSTALLATION AVEC UN EXCELLENT SERVICE !

Contactez votre concessionnaire local Rovibec !
Nous avons une solution pour vous !

Robot à grains et suppléments ROV / ROV XL • Compatible WI-FI

ROVIBEC

Caractéristiques :

- Distribue sans intervention humaine les grains, les suppléments et les minéraux. Alimentez jusqu'à 200 vaches, et ce avec la possibilité de configurer 16 recettes différentes par jour !
- Donne jusqu'à 8 suppléments alimentaires concentrés, grains, minéraux, cubes et poudre
- NOUVEAU : Consommant peu d'énergie et exclusif à Rovibec : Système de rail électrifié (offert en option) rechargeant les batteries 12 volts pendant l'utilisation.
- Circule sur un rail suspendu, s'adapte facilement à presque toutes les allées d'alimentation.
- Gère les quantités d'ingrédients consommés par vache. La calibration précise aide à contrôler les quantités servies et peut réduire les coûts d'alimentation.
- Doté de composantes électriques robustes : efficacité éprouvée dans les environnements difficiles (poussière, humidité et corrosion).
- Construction en acier inoxydable grade 304 classe alimentaire

Robot d'alimentation de troupeau DEC SR

ROVIBEC

Caractéristiques :

- Appareil répondant aux normes de certification nord américaine et européenne (CSA, UL, CE)
- Alimente sans intervention humaine
- Distribue l'ensilage ou la RTM préparée dans un mélangeur
- Soigne les vaches individuellement ou par groupes, gère la ration RTM de base + 7 topdress (minéraux et concentrés)
- Consomme peu d'énergie (2.2 kw)
- Gère les courbes d'alimentation et les différentes traiectoires de distribution
- Construction en acier inoxydable grade 304 classe alimentaire

Intérieur de cuve en acier inoxydable et convoyeur à chaînes

Robot RTM et distributeur d'ensilage DEC HDR

ROVIBEC

Caractéristiques :

Convoyeur de sortie

- Conçu spécialement pour répondre aux besoins des stabulations libres avec robot de traite
- Appareil répondant aux normes de certification nord-américaine et européenne (CSA, UL, CE)
- Alimente sans intervention humaine
- Prépare et distribue les ensilages et les concentrés sous forme RTM
- Peut alimenter jusqu'à 30 groupes 24 x jours.
- Consomme peu d'énergie (3.8 kW)
- Circule suspendu à un rail s'adaptant facilement à des allées pouvant varier de 8 à 10 pieds (2.43 m à 3.04 m)
- Gère les courbes d'alimentation et différentes trajectoires de distribution
- Peut alimenter jusqu'à 300 vaches en plusieurs repas
- Capacité de la cuve de 120 pi^3 - 3.4 m^3 (3 398 litres), construction en acier inoxydable grade 304 classe alimentaire

Distributeur mélangeur RTM d'ensilage et concentré DEC DP

ROVIBEC

Caractéristiques :

Cuve avec double batteurs de mélange, fond et côtés recouverts d'un plastique antiadhésif et traité UHMW

- Appareil répondant aux normes de certification Nord-Américaine et Européenne (CSA, UL, CE)
- Gère, prépare et distribue les ensilages et concentrés sous forme RTM, de manière individuelle ou par groupes
- Gère individuellement les courbes d'alimentation et les différentes trajectoires de distribution
- Consomme peu d'énergie (2-2 kW)
- Construction robuste en acier inoxydable Améliore la qualité du soignage. (grade 304)
- Contribue directement au maintien ainsi qu'à l'amélioration de la santé du troupeau
- Améliore la qualité et la quantité de lait
- Sauve du temps
- Facilite le travail

Une force québécoise au service des agriculteurs depuis plus de 60 ans

Corporation d'acier UNGAVA USC ltée
3100, boul. Losch
Saint-Hubert (Québec) J3Y 3V8

TOUS LES AVANTAGES DE L'ACIER
À UN PRIX PLUS QUE COMPÉTITIF
1 800 986-4282
LIVRAISON RAPIDE VISA

Merci à la Ferme Pikani, de Saint-Denis (Kamouraska)

Merci aux Fermes Tri-Jardins (entrepôts à pommes de terre)

2210925

BÂTIMENTS AGRICOLES, INDUSTRIELS ET COMMERCIAUX

Installation facile (manuel fourni)

Bâtiments ARCHIDROME®

- Arénas pour chevaux
- Abris pour animaux
- Entrepôts à foin ou à machinerie
- Fosses à fumier, etc.

Directement du manufacturier
Aucun intermédiaire

MODÈLES VARIÉS ET DURABLES, DE 12 À 70 PI DE LARGEUR

Une idée d'AgriExtra

GAMA

MODÈLE V

MODÈLE C

MODÈLE V

Nos bâtiments sont manufacturés au Québec

- Avec de l'acier galvalume plus AZ-180
- Fabriqués selon les normes du CNB
- Approuvés par des ingénieurs
- Garantis pendant 50 ans (perforation)

1 800 986-4282 Tél. : 450 678-4444 | Téléc. : 450 678-4441 info@archidrome.com | www.archidrome.com

Équipements Agricoles G.Lynch & Fils Inc

527, rue Child
Coaticook (Québec) J1A 2B9

gerald@equipementslynch.ca • Bur. : 819 849-2888

FINANCEMENT - LIVRAISON - INSTALLATION

equipementslynch.com

819 620-4741
Esteban Bissonnette, représentant

Agi pompe **GEA**, 21 pieds, 2014, bras de chargement hydraulique, tuyau 6 po, 540 RPM, livraison et installation en sus, financement disponible, **29 000 $**

Plusieurs transmissions reconditionnées : 4 transmissions **GEA** et 1 transmission **JamesWay**, livraison et installation en sus, service après-vente, disponible dès maintenant, PSD.

Mélangeur **Jay-Lor** 5650, 2022, 780 p³, 2 vis, 18 couteaux, 540 RPM, livraison en sus, financement disponible, **59 000 $**

Silo usagé **Côté**, 10 tonnes, livraison et installation en sus, service après-vente, financement disponible, **4 900 $**

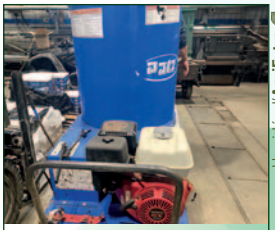

Hache-Paille reconditionné **Patz**, couteau neuf, moteur de 13 HP, livraison et installation en sus, financement disponible, **4 500 $**

Une idée d'AgriExtra

Nic · GEA · Patz · IEL · VER MET · Équipement Ferbo · promat · MS Schippers · JAY-LOR · DCC Waterbeds

Boyaux et raccords **hydrauliques**

STRUCTURE DE 129 X 242 PI, MODÈLE CISEAU À 4 COLONNES AVEC 10 PI DE DÉGAGEMENT LIBRE, INSTALLÉE POUR LA FERME MARICHON À SAINT-JEAN-PORT-JOLI

Une idée d'AgriExtra

TURGEON
STRUCTURE D'ACIER
RBQ: 8308-3057-37 DEPUIS 1989

LA STRUCTURE
LA PLUS ROBUSTE DU MARCHÉ!

info@acierturgeon.com
418 475-6671
structuredacier.com

SYMBIO NATURE

30% plus de fourrage ?
Les Bio-activateurs les plus puissants au Canada

Bio-Activez dès l'automne :

819-835-1777
info@symbionature.com

Produits pour toutes les cultures; conventionnelles et bio

www.silagesaver.com

6850925

« Un cultivateur est un conservateur. » Le SilageSaver est là pour conserver les aliments durement gagnés et garantir une production laitière de qualité constante.

1) Éviter la contamination de vos récoltes
2) Favoriser l'étanchéité de votre silo
3) Obtenir une meilleure fermentation de l'ensilage
4) Fournir à votre troupeau une alimentation de qualité

450 546-4306

info@silagesaver.com

Distribué par

BYERS FARM EQUIPMENT
a division of
MacMillan L&L
Equipment LTD

Les Entreprises Granby-Silo Inc.

AGRI-FLEX

Une idée d'AgriExtra

LES RAILS SYLVAIN RICHARD
DEPUIS 1996

418 486-7043

railssylvainrichard@outlook.com

Pour connaître tous les produits et services offerts par notre ferme familiale, visitez notre nouveau site Web
lilysminimoo.com

5300925

Conception de barrières à usages multiples pour gagner de l'espace | Barrière d'aluminium sur mesure pour diriger votre troupeau

Parcs à veaux | Conception de passerelles sur mesure

Conception de rails sur mesure pour rendre la traite plus facile et efficace

Structures d'acier pour construction agricole

Boyaux hydrauliques

Abreuvoir à bascule pour vidange et nettoyage, flotte à haut débit | Bassin d'aluminium pour l'abreuvement

Couvercle durable et sécuritaire pour préfosse | Couvre-dalot résistants et sur mesure

Dévidoir à boyau | Escalier

Une idée d'AgriExtra

DIRECTEMENT DU FABRICANT SELON VOS BESOINS!

Usinage Xpress de Beauce

136, rue Principale, St-Benoît-Labre (Québec) G0M 1P0
Tél. : **418 228-9626**
fabrication@usinagexpress.com
usinagexpress.com

EXPO-CHAMPS
Venez nous rencontrer!
KIOSQUE C-049
du 26 au 28 août 2025

16 000 $

Débroussailleuse UXQuad-36 pour VTT
Modèle autonome avec contrôle à distance, tablier de 36 po, coupe jusqu'à 3 po de diamètre

À partir de 25 000 $

Débroussailleuse UXDA16-48 pour tracteur
flèche à longue portée de 16 à 24 pi, tablier de 48 à 60 po, coupe jusqu'à 4 po de diamètre. Autres modèles offerts pour tracteurs de 50 HP et plus

Une idée d'AgriExtra

7 000 $ installation en sus

Débroussailleuse, modèle UXDO-36 ou UXDO-48
Accessoire idéal à installer sur votre excavatrice afin d'éliminer les broussailles, d'ébrancher les arbres debout ou de les couper (jusqu'à un diamètre de 3,5 po)

Débroussailleuse UXDC16-48 pour chargeuse sur roues
(loader), flèche à longue portée de 16 à 24 pi, tablier de 48 à 60 po, coupe jusqu'à 4 po de diamètre

À partir de 31 000 $

Allez voir notre chaîne YouTube pour voir nos vidéos de débroussailleuses

Gérard Hamel
ASSURANCES INC.
CABINET EN ASSURANCE DE DOMMAGES

60 ANS

*Vos biens méritent ce qu'il y a de **mieux**!*
Contactez-nous pour une soumission

Spécialiste en assurance agricole
Un service IMPECCABLE
avant et après sinistre depuis 1960

SOUMISSION@GHAMEL.COM
GERARDHAMELASSURANCES.QC.CA

VICTORIAVILLE
305, boul. Bois-Francs Sud
819 758-3106

PLESSISVILLE
1194, avenue St-Louis
819 362-7353

Une idée d'AgriExtra

SYMBIO NATURE

37% Plus de fertilité au champ

Les bio-activateurs pour lisier et fumier les plus puissants au Canada

Mycotoxines
Urée dans le lait

Bio-Activez dès maintenant :

819-835-1777
info@symbionature.com

Produits adaptés à toutes les productions animales; conventionnelles et Bio

SDJ CONSTRUCTION
RBQ:5783-4806-01

SDJ Construction se spécialise dans la construction des secteurs agricole, résidentiel et commercial.

Notre mission est de livrer des projets de qualité dans des délais records afin de satisfaire les besoins de nos clients.

Une idée d'AgriExtra

Au plaisir de travailler avec vous!

819 398-6369 info@sdjconstruction.com SDJ CONSTRUCTION

REMORQUES 125

Entreprise de premier plan situé dans la région de St-Esprit, nous offrons des remorques et des tracteurs neufs et usagés
125, route 125, St-Esprit (Québec) J0K 2L0
Tél : 450 397-0774
WWW.REMORQUES125.COM

KIOTI

LIQUIDATION 18 950 $ + tx

Pelle Everex X18L 1.8 t, 2022, Creuse (force du godet) 4180, Creuse (force du bras) 3300, Creuse (Profondeur) 2 150 mm, Déverse (Hauteur) 2 310 mm, moteur Kubota D902, 20.8 HP

2 695 $ + tx

Déchiqueteurs TM-8 à branches, sur PDF, alimentation automatique ou manuelle, 3 points, plusieurs en stock

À PARTIR DE 27 850 $ + tx

Pelle 2 tonnes, cabine pouce hydraulique pont ajustable hydraulique ou non, transmission 2 vitesses, moteur Kubota

41 950 $ + tx

Pelle Rippa 2025 moteur kubota 18 pro tout équipé zéro dégagement chenilles extensibles attache rapide hyd. bucket pouce hyd. flèche pivotante garantie 3 ans

EVERUN

Chargeur Télescopique Everun ER2500F
Moteur Cummings
Lève 19 pi sous les fourches

64 500 $ +tx

34 850 $ + tx

chargeur sur roues EVERUN ER11 H capacité 1000 kg moteur Kubota 25 hp transmission hydrostatique

DÉMO 3 750 $ + tx

Balai, bucket 72 po hydraulique fit sur attache rapide chargeur skidsteer

SPÉCIAL 34 500 $ + tx

Chargeur sur chenille **Posi-Track** SR-80, inclus bucket et fourche, 2007, pompe High flow

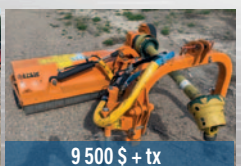

9 500 $ + tx

Faucheuse déporter Berti de 5 pieds usagé couteaux état neuf

11 500 $ POUR LE TOUT + tx

Conteneur congélateur 40 pi, sur le 550 avec un transformateur neuf inclus unité très propre

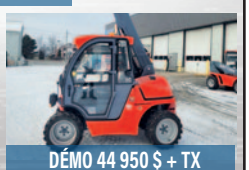

DÉMO 44 950 $ + TX

Chargeur télescopique Everun ERT1500, 2024, neuf, capacité 3 300 lb, 25 hp levage 13 pieds largeur compact 63 po, poids 2 800 kg, moteur Perkins

VENTE SERVICE PIÈCES FINANCEMENT CONCESSIONNAIRE EVERUN ET RIPPA

Équipements Gagnon inc.
www.equipementsgagnon.ca

101, boulevard Est, Maskinongé (route 138)
Tél. : 819 227-2245 (Yvon)
1 800 358-2245
Téléc. : 819 227-3111
Yvon.gagnon@equipementsgagnon.ca

Les équipements Woody Equipment
WALLENSTEIN
METAVIC
NORMAND

KIOTI

Tracteur **John Deere** 2305, 2007, 826 h cabine Curtis, pneus à gazon, chargeur, 2 s. d'huile

Tracteur **New Holland** Boomer 20, 2015, pneus à gazon, transmission hydrostatique

Tracteur **Case** Farmall 60, 2009, cabine, chargeur à l'avant et excavatrice à l'arrière

Tracteur **Kioti** CX2510, 4 x 4, 124 h, transmission à vitesses, chargeur avant

Tracteur **Kubota** L3540, 2010, 990 h transm. hydrostatique, pneus ind., chargeur LA514 et excavatrice BH76

Tracteur **Mahindra** Emax 20s, 2020, transmission hydrostatique, pneus gazon, chargeur avant

Tracteur **Kioti** CK4010HB, 2020, 875 h, 4 x 4, hydrostatique, pneus industriels, 2 sorties d'huile, chargeur KL4030C

Excavatrice **Kubota** KX161-2 sur chenilles, 1999

Tracteur **Kioti** DK5510MB, 2021, 113 h, transm. manuelle 8 x 8, 2 s. d'huile, cab. chargeur KL5520, pneus agricoles

Tracteur **John Deere** 3038, 2011, 1 098 h, pneus industriels, 2 sorties d'huile, chargeur avant

Tracteur **Massey Ferguson** GC1723E, 2019, pneus industriels, chargeur avant

Tracteur **Kubota** BX23S, 2020, chargeur avant, excavatrice, souffleuse frontale

Tracteur **Massey Ferguson** 1528, 2005, 4 x 4, chargeur avant, excavatrice, souffleuse frontale

Tracteur **Kioti** CK2610, 2022, 4 x 4, cabine chauffée et climatisée, chargeur avant

Grappin **HLA** neuf, couplage type skidsteer, 60 et 66 po, prix sur demande
à partir de 2 700 $

Tracteur **Kioti** CK3510H, 2017, transm. hydrostatique, pneu agricole, 2 s. d'huile arrière, chargeur avant, 4 062 h

Tracteur **Kioti** CK25H, 2008, transmission hydrostatique, pneus industriel, chargeur avant, cabine en bois

Tracteur **Kioti** CK4010seHC, 2021, 763 h, transmission HST, cabine chauffée et climatisée, chargeur avant, pneus R14

Chargeur **New Holland** 110TL (était sur une T1520)

Chargeuse à bois automotrice **Woody** 115HD, modèle usagé, prix sur demande

Tracteur **Kioti** CS2210, transmission HST, chargeur avant, pneus gazon

Tracteur **Kioti** CS2520, 2023, transmission HST, pneu gazon, 1 sortie d'huile, chargeur avant, cabine chauffée

Banc de scie **Balfor** neuf, entraînement sur PTO, prix sur demande.

Déchiqueteuse à branches **Wallenstein** BX52R, modèle usagé, prix sur demande

Épandeur d'engrais **Agrex** AG500, modèle usagé, prix sur demande.

Souffleur à neige **Bervac** SA88, rotation et clapet hydraulique, chute semi-industriel

Rotoculteur **MK Martin** RT606 et RT726

Souffleuse à neige 92 po, rotation et clapet hydrauliques, tambour rotatif, modèle usagé **3000 $**

Souffleuse à neige inversé, usagée **Meteor** 78 po,rotation et clapet hydraulique

Godet **HLA** 96 po, à gros volume (SBHV96), attache skidsteer

Une idée d'AgriExtra

VENTE | SERVICE | PIÈCES | FINANCEMENT OFFERT

GARAGE J.L. LEFRANÇOIS INC.

724, rue de l'Église, St-Rémi (Québec) J0L 2L0
Tél. : 450 454-4547
Sans frais : 1 877 454-2233
lefrancois.gar@videotron.ca
www.lefrancoistracteur.com

GRAVELY · maximal · LES ÉQUIPEMENTS DE FERME MIRO · McCORMICK · TEU LIFT TRUCKS · KIOTI · ARIENS · STIHL

3710925

Tracteur **Kioti** DK5310SE HST, 2021, 4 RM, seulement 87 h, chargeur **Kioti** KL5521C

Tracteur **Kioti** DK6010, 4RM, 60 hp, 2021, 100 h, cabine, chargeur, trans. hydrostatique, pneus industriels, photo à titre indicatif

Tracteur **New Holland** TM175, 2004, 4 200 h, 175 HP, cabine, gratte avant 8-14, transmission powershift, excellente condition

Tracteur **Kioti** DK35, 2004, 3 500 h, 35 hp, 4 RM, chargeur avant, transmission 12x12, 2 sorties huile doubles, pneus agricoles, en très bonne condition

Tracteur **Kioti** DK45SE, 2007, 4 RM, 45 HP, 1 750 h, transmission hydrostatique, chargeur avant, retro-caveuse, pneus agricoles.

NOUVEAU

Tracteur **Kioti** NS5310, 2024, 4RM, transmission hydrostatique, seulement 25 h balance de garantie

NOUVEAU

Tracteur à gazon **Gravely** ZT-HD52 2023, 284 h, moteur Kohler 25 HP, 2 RM, 52 po, ensemble déchiqueteur inclus, balance de garantie, comme neuf

NOUVEAU

Tracteur **Gravely** zéro-turn Promaster 148Z, 2006, commercial, 48 po, moteur 2 cylindres Kawasaki, très robuste

AUSSI UN HD48 EN STOCK

Tracteur à pelouse **Gravely** HD60, moteur 2 cylindres Kohler 26 HP, en très bonne condition

Dépositaire des chariots élévateurs **Maximal** et **TEU**, moteur diesel, propane et électrique, plusieurs modèles de différentes versions PSD

AUSSI MODÈLE FX40 EN STOCK

Treuil **Wallenstein** FX110S neuf, 2023, capacité de traction de 11 000 lb, pour tracteur de 50 à 90 HP, longueur de câble 165 pi, pour plus de détails visitez www.wallensteinequipment.com, prix réduit

PLUSIEURS EN STOCK!

Plusieurs modèles de débroussailleuses déportables **Awon** SFM de type à fleaux, à prix abordables offert en 4, 4.5, 5, 6, 7 et 8 pi

Une idée d'**AgriExtra**

SB TRANSACTION INC.

Spécialiste en consignation d'équipement

159, rue Proulx, Amqui, Québec G5J 3H4 • **418 629-5005**

Marc Sirois **418 631-3977**

Martin Blanchette **418 631-4024** (english contact)

publication@sbtransaction.com • **www.sbtransaction.com**

15 000 $

Batteuse **New Holland** TR95 avec moteur diesel Caterpillar 3205, transmission hydrostatique, 2 roues motrices 30.5 x 32L, concave à petit grain, table à andains Victory Super8, table de récolte rigide de 15 pieds et wagon de transport

3 900 $

Table de récolte à tapis **New Holland** Super 8 à 8 tapis, ramasseur Victory Super 8 avec entraînement mécanique de la table et hydraulique du tapis

21 900 $

Moissonneuse-batteuse **Gleaner** R5 à moteur Alis diesel, transmission hydrostatique, traction 4 roues motrices, barre de coupe 315 de 15 pieds, table à récolte d'andains, en bonne condition de marche

235 000 $

New Holland CX8080 à roues doubles, 2000 heures batteur, vérifiée, avec table de récolte MacDon FD125 FlexDraper automatique à tilt et pivot d'attache, wagon de transport Horst avec conduite et suspension

7 500 $

Table de coupe rigide **New Holland** 971 de 25 pieds, entraînement mécanique PTO des deux côtés, reel à dents de plastique

9 900 $

Chargeuse forestière **Wallenstein** LX95 2016 à moteur essence avec unité hydraulique, boom 9,6 pieds, montée sur remorque maison avec pattes stabilisatrices

6 500 $

Pompe à fumier **Houle** 1000 usagée avec jets rotatifs hydrauliques, hélice de brassage, tuyau de chargement sur roues, attache 3 points avec 2 cylindres de pivot, pour fosse de 12 pieds

6 800 $

Semoir **Brillion** 8 pieds avec coffres à graines et à brome avec agitateur, système de relevage sur roues de type trainer

230 000 $

Tracteur **Fendt** 824 Vario 2020 avec 2860 h, suspension essieu avant et cabine, console isobus, 6 valves arrière, PTO et relevage avant, pesées avant et arrières, pneus 650/65R42 et 600/65R28

75 000 $

Tracteur **Kubota** M6-101 2019 avec 2400 h, transmission PowerShift avec inverseur au volant, 3 valves arrière, 2 valves avant, pneus Nokian, pesées arrière, gratte avant Cotech 7/12 extensible, couleur noire

55 000 $

Cultivateur **DM AIR** 16 pieds 2016 avec profondeur de travail 12 pouces à pression hydraulique, disques de préparation du lit de semence et peigne de finition

245 000 $

Tracteur **John Deere** 6 215R 2022 avec 806 h, transmission 24 DirectDrive 50 km/h, suspensions avant et cabine, moniteur isobus, 5 valves hydrauliques arrière, ailes avant, support de pesées, lumières DEL, pneus avant 48

43 000 $

Mélangeur **Rovibec** MV600M 2024 à vis verticale de 600 pi³ avec convoyeur de déchargement long, commande à la sortie, cellules de charge sans écran, monté sur chariot à essieux doubles

46 500 $

Tracteur **Massey Ferguson** 3680, 4 RM, transmission 16 vitesses avec inverseur mécanique, 3 valves hydrauliques arrière, relevage et prise de force frontale, roues de fonte arrière, pneus 20.8x42 arrière et 16.9x30 avant

118 500 $

Broyeur de pierres **Bugnot** 52 Heavy Duty 2022, dents pénétrantes avec marteaux au carbure P2 big agressif, attache catégorie 3 et entraînement PTO gros 1000 rpm

Une idée d'**AgriExtra** 9870925

Kubota Montmagny

280, chemin des Poirier
Montmagny (Québec) G5V 4S5
418 248-2477

Great Plains "Harvest Starts Here." · Land Pride · Woody · Kverneland AgriMetal · Kubota

FINANCEMENT DISPONIBLE À PARTIR DE 4,99% ** SUR APPROBATION DE CRÉDIT**

6 900 $

Grappin à billots **Woody** 52 po, monté pour excavatrice de 3,5 à 6 tonnes, attache rapide Kubota réversible (Cotech), nécessite deux sorties auxiliaires, fabriqué en acier Hardox.

12 900 $

Marteau hydraulique Kubota **KXB560Q**, pour excavatrice de 4 à 6 tonnes, attache rapide Kubota réversible (Cotech), environ 20 heures d'utilisation, support de rangement inclus.

112 500 $

Excavatrice **Kubota** KX057-5 – 112 500 $ CAD
Excavatrice 5,7T avec démarrage sans clé, caméra arrière, attache rapide hydraulique réversible, godets de 30'' à dents et 48'' à fossé inclinable, pouce hydraulique, chenilles

29 998 $

Véhicule utilitaire **Kubota** RTV-X1100C, diesel 24 hp avec cabine climatisée, boîte dompeuse hydraulique et treuil avant.

68 000 $

Chargeuse sur chenilles **Kubota** SVL75-3, 75 hp avec cabine fermée, attache rapide hydraulique, ventilateur réversible, radio Bluetooth et godet 4 en 1.

35 000 $

Broyeur forestier **FAE** DML/SSL-175 SONIC, de 1,75 m pour skid steer, moteur hydraulique variable SONIC.

7 800 $

Gratte **ATP** 96, 6 positions Paladin conçue pour skid steer, largeur de 8', jamais utilisée.

21 500 $

Véhicule utilitaire **Kubota** RTV-X1100C, diesel avec cabine chauffée et climatisée, équipé d'un treuil avant.

135 000 $

Tracteur **Kubota** M7-132P-KVT, 130 hp avec transmission à variation continue, 4 sorties hydrauliques arrière, relevage avant avec PTO 1000 tr/min, pneus arrière 20,8R38.

79 500 $

Tracteur **Kubota** M5-111HDCC24, 110 hp avec transmission 24 vitesses, renverse hydraulique au volant, 2 sorties hydrauliques arrière et chargeur avant avec 3e fonction.

59 900 $

Tracteur **Kubota** L6060HSTCC, 60 hp avec transmission hydrostatique 3 gammes, pneus à neige Nokian, chargeur avant avec 3e fonction et godet 72 po, 3 sorties hydrauliques arrière.

25 750 $

Faucheuse frontale **New Holland** Megacutter 512, de 11 pi 8 po de coupe, PTO 1000 tr/min, système de changement de couteau sans outil.

85 000 $

Excavatrice **Kubota** KX080-4W, 8T à chenilles acier, attache rapide manuelle, godets à dents et à fossé réversibles, pouce hydraulique.

92 800 $

Faucheuse papillon **Kubota** DMC63100T, de 33 pi de largeur, isobus, suspension hydraulique ajustable, garde repliables, PTO 1000 tr/min, inclut faucheuse frontale DMC7036T de 11,8 pi à rotation horaire ou anti-horaire, requiert minimum 200 hp

3 400 $

Gratte **HLA** LR-RFH84, de 72 po, avec couteau en caoutchouc, attache skid steer, angulation hydraulique, idéale pour plancher de béton.

Une idée d'AgriExtra 5690925

6790925

Les Machineries Mond-Voie inc.

Opéré par
Ferme Francois Paradis
358, rang St-Elzéar,
St-Tite-des-Caps QC

lesmachineriesmondvoie.com

418 564-1528

ACHAT ET VENTE Machinerie agricole usagée et industrielle

LOCATION D'EXCAVATRICE / FINANCEMENT SUR PLACE! INFORMEZ-VOUS!

Excavatrice **John Deere** 270D LC, 2006, 2 godets, prête à travailler, 58 500 $

Excavatrice **Deere** 160G LC, 2017, godet, prête à travailler 125 000 $

Excavatrice **John Deere** 225D LC, 2012, godet, prête à travailler 88 500 $

Excavatrice **Hitachi** ZX200, 2011, attache rapide, 2 godets, prête à travailler 88 500 $

Excavatrice **John Deere** 225D LC, 2012, attache rapide, 2 godets, prête à travailler 88 500 $

Chargeur **Komatsu** WA320, 2016, prêt à travailler 89 500 $

Excavatrice **Komatsu** PC138, 2006, gratte avant, godet, prête à travailler 68 500 $

Excavatrice **Caterpillar** 336EL, 2021, godet, prête à travailler 89 500 $

Excavatrice **Caterpillar** 320F, 2016, attache rapide, 2 godets, prête à travailler 145 000 $

Bulldozer **Caterpillar** D6K2 LGP, 2018, prêt à travailler 85 000 $

Plusieurs autres excavatrices, chargeurs et rétrocaveuses en inventaire

Excavatrice **Volvo** EC140DL, 2014, pouce hydraulique, godet, prête à travailler 98 500 $

Excavatrice **Yanmar** SV100, 2015, 2 godets, pouce hydraulique, prête à travailler 72 000 $

Chargeur **Case** 821E, 2009, gratte avant, prêt à travailler 75 500 $

Excavatrice **Case** CX145CSR, 2018, attache rapide, 2 godets, gratte avant, pouce hydraulique, prête à travailler 140 000 $

Excavatrice **Hyundai** 235LCR, 2013, godet et pouce hydraulique, prête à travailler 85 000 $

Presse à balles rondes **Kverneland** 6716, 2018, Isobus intelligent, prête à travailler 22 000 $

Excavatrice **Doosan** CX140CR, 2018, pouce hydraulique, 2 godets, prête à travailler 98 500 $

Excavatrice **Doosan** DX225 LC, 2009, pouce hydraulique, godet, prête à travailler 72 500 $

Excavatrice **Doosan** DX140 LCR, 2016, attache rapide, 2 godets, gratte avant, attache rapide, pouce hydraulique, prête à travailler 145 000 $

Excavatrice **Kobelco** SK210LC, 2016, attache rapide, 2 godets, pouce hydraulique, prête à travailler 104 000 $

Épandeur à fumier liquide **Bodco** 17 000 $

5 boîtes d'ensilage, 3 boites **Dion** et 2 boîtes **New Holland**

Excavatrice **Link-Belt** LX330, 2006, attache rapide mécanique, godet, prête à travailler 68 500 $

Excavatrice **Link-Belt** 130X4, 2018, pouce hydraulique, 2 godets, prête à travailler 125 000 $

Excavatrice **Link-Belt** 145X4, 2018, pouce hydraulique, gratte avant, godet, prête à travailler 145 000 $

Une idée d'AgriExtra

Des erreurs d'impression peuvent survenir dans le texte et/ou les prix. L'information auprès de l'annonceur demeure la version officielle.

McCORMICK

GARAGE ROBERT CARRIER

Tél.418-935-3633

73, Langevin,
Ste-Hénédine, Qc, G0S 2R0

www.garagerobertcarrier.com

Presse à balles carrées **Massey Ferguson** 224, lance-balle hydraulique 212, en très bonne condition **3 500 $**

Tracteur **Case IH** 7120, 150 HP, cabine, clim., 4 RM, transm. powershift 18 vitesses, 3 sorties d'huile, PDF 540/1000, pneus 65 %, très propre **58 000 $**

Presse à balles rondes **MF** 4160V, 2022, 17 couteaux, balles de 4 × 5 pi (30 à 60 po), à filet, en très bon état **55 000 $**

Landini Landpower 135, 2009, 8 169 h, 135 HP, 4RM, transm. 54x18, renv. hydr., 3 sorties d'huile arr., chargeur attache rapide hydr., pneus arr. neufs **45 000 $**

Faneuse **Krone** KW5.52/4X7T usagée comme neuve, 2019, avec 4 toupies, 7 bras/toupie, largeur de travail de 18 pi, requérant min. 37 HP **13 000 $**

Tracteur versatile **New Holland** 9030, 1995, 100 hp, 4 RM, hydrostatique 2 gammes, 3 sorties d'huile, gratte de 8 pi et lumières de travail **22 500 $**

Case IH Farmall 130A, 2016, 2 518 h, 130 HP, 4RM, transm. 16x16, renv. hydr., PTO 540/1000, chargeur Stoll FZ20, 2 s. d'huile, bras ext. et système d'urée désactivé **85 000 $**

McCormick X6.55, 2021, 126 HP, 4RM, transm. 48x16 powershuttle, 3 powershift, PTO 540, 3 s. d'huile arr., renverse hydr., pesée dans les roues **99 900 $**

McCormick X6.430 2017, 580 h, 130 HP, 4RM, moteur Iveco 4.5L, transm. VT-Drive, chargeur L46 autonivelant, PTO 540/1000, 5 s. d'huile, radio Bluetooth **118 000 $**

McCormick X4.90F, à verger, comme neuf, 2023, 110 h, 90 HP, 4RM, transm. 32x32 rampante et powershift, PTO 540/1000, largeur 53 po, gar. 20-11-2026 **83 500 $**

Tracteur à verger **McCormick** X4.30F, 2018, 7 612 h, 70 HP, 4RM, cabine, transm. 48x16, 3 powershift, PTO 540/1000, pesée avant, clim., pneus (à 10 %) **65 000 $**

Presse à balles rondes **Kubota** BV5160 usagée, 2016, avec Rotocut 14 couteaux et moniteur **36 500 $**

John Deere 6155R, 2017, 168 hp, 4 RM, cabine climatisée, chargeur Stoll, joystick électronique, écran tactile, ISOBUS, 3 sorties d'huile **179 500 $**

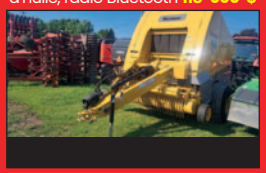

Presse à balles rondes **Vermeer** 504PRG3, 2022, 17 couteaux, huilier autom., filet, gros pneus, rampe, moniteur, entretien complet, prête à travailler **64 500 $**

Presse à balle ronde **Vermeer** 504PRG3, 2022 de 48 ou 51 po, huileur automatique, 17 couteaux, à filet, gros pneus et rampe, moniteur **50 000 $**

McCORMICK

Vermeer

AgriExtra sept. 2025

Sodifer Inc.

433, route 219, Napierville
(Québec) J0J 1L0
Tél. : 450 245-0364
sodifer@qc.aira.com

ACHAT - VENTE - ÉCHANGE
Équipements agricoles et commerciaux

www.sodifer.ca

ai products DISPONIBLES ICI

Des erreurs d'impression peuvent survenir dans les textes et/ou les prix.
L'information auprès du concessionnaire demeure la version officielle.

2399925

Vis à engrais stainless steel 6 et 8 po, différentes longueurs 12, 14 ou 16 pi **SPÉCIAL SUR APPEL**

Tracteur Ford 7710

Tracteur New Holland Workmaster 75, 4RM

Tracteur Cat Challenger 55, à chenille, trois-points, PTO

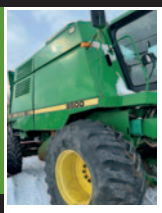
SPÉCIAL 22 500 $ PAYEZ ET EMPORTEZ
Batteuse John Deere 9500, 4RM

Ensileuse New Holland FR9090 2012, 1 741 h au moteur

NOUVEAU
Faucheuse-conditionneuse à disques New Holland H7330

Génératrice Cat et Wacker Neuson

Génératrice 35 kW

Super spécial 10 000 $
Broyeur Défibreur Teagle Tomahawk 505M, 2018, 3 points **reconditionné à neuf**

Débrousailleuse Seppi Mini BMS 105

NOUVEAU
Tracteur John Deere 4044M, 4RM, avec chargeur JD 400E

Plusieurs combos de plateforme pour balles carrées ou rondes avec rack
Remorque à foin Horst 32 pi disponible et aussi remorque pour balles rondes et tank à eau 22 pi

SUPER SPÉCIAL 15 000 $
Tracteur White 6105, 4RM, cabine

Tracteur Case Farmall 115U, 4RM, 1300 h

Spécial 30 000 $
Chargeur Komatsu WA 320

Tracteur Versatile Ford 9030, 4RM

Plusieurs presses à balles rondes John Deere, contactez-nous pour plus d'informations

Tracteur New Holland T6010, 4RM, cabine

SPÉCIAL 25 000 $
NOUVEAU
Tracteur Case 5230, 2RM, cabine

Tracteur New Holland T6020, 4RM, cabine

Tracteur Massey Ferguson 1540, 4RM, chargeur MF 1525

10 000 $ PAYER ET EMPORTER
Tracteur Case 1896, 2RM, cabine

Spécial 10 000 $
Tracteur David Brown 1210, 4RM, chargeur Case

Tracteur Kubota L5740, 4RM, cabine, chargeur

Plusieurs pneus agricoles de différentes grandeurs, ex.; 18.4x26, 440-65x24, 18.4x46 et autres

Tracteur Ford 4000, 2 RM, chargeur, godet, bons pneus

Tracteur Ford TW-35, 4RM, cabine

4 500 $ AU CHOIX
2 tracteurs Oliver 77, un à l'essence et un diesel, **4 500 $ ch.**

Une idée d'AgriExtra

WELCOME! WE WILL SERVE YOU AS BEST AS POSSIBLE!

Sodifer Inc.

433, route 219, Napierville
(Québec) J0J 1L0
Tél. : 450 245-0364
sodifer@qc.aira.com

Plusieurs chargeurs en inventaire!

ACHAT - VENTE - ÉCHANGE
Équipements agricoles et commerciaux

www.sodifer.ca

ai products DISPONIBLES ICI

Des erreurs d'impression peuvent survenir dans les textes et/ou les prix.
L'information auprès du concessionnaire demeure la version officielle.

2399925

NOUVEAU
2 remorques dompeuses Creekbank ADT-8T, 8 t, contactez-nous pour plus d'informations

Tracteur New Holland (Ford) Versatile 276, 4RM, 5 949 h

Tracteur John Deere 8770, 4RM, articulé **Spécial 35 000 $**

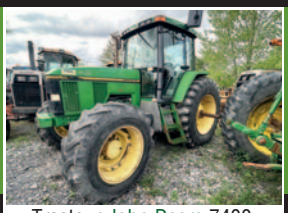
Tracteur John Deere 7400, 4RM

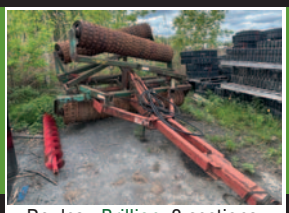
Rouleau Brillion, 3 sections, **SPÉCIAL 10 000 $**

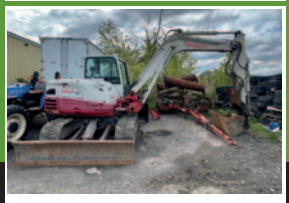
Excavatrice Takeuchi TB290, 2017

Ensileuse John Deere 3975, 2 têtes

SUPER SPÉCIAL 13 500 $
Épandeur d'engrais Kuhn Axis

Super spécial 120 $ par section
Lot de clôtures, 12 et 16 pi jusqu'à épuisement en stock **Neuve**

Tracteur Massey Ferguson 8480, Dyna-VT, 4RM, cabine.

À partir de 500 $
Plusieurs chenilles de différentes grandeurs, 300 x 52.5 x 88, 300 x 55 x 75 et plusieurs autres

Tracteur New Holland T4.85, 4RM, chargeur Stoll Profiline FS 39-27

Tracteur JD 7810

NOUVEAU
Tracteur New Holland Workmaster 50, 4RM

Pulvérisateur RedBall 680

Épandeur LANCO LS2990, 2016, capacité 6 tonnes

Presse à balles rondes Kubota BV5160, Intelligent Density 3D

Presse Claas Variant 360

Boite à grain MK Martin 6500

Tracteur New Holland, 4RM, cabine, gratte avant, pneus industriels, pour pièces

POUR PIÈCES.Plusieurs batteuses Case IH 1666,1680, 2388, 8120. Aussi pièces batteuses JD 9500, 9600, 9650 et NH TR96, TR87, TR86

Plusieurs enrobeuses à balles rondes de différentes marques

NOUVEAU
Chipper à bois DRM12he

Tracteur Ford 7700, 2RM, cabine

Tracteur New Holland TM165, 4RM, cabine

Tracteur Massey Ferguson 1749, 4RM, cabine

NOUVEAU
Tracteur John Deere 5075 E, 4RM, chargeur JD 553

SPÉCIAL 13 000 $
Tracteur White 2-155, 2RM, cabine

Plusieurs presses à balles rondes Case et New Holland, contactez-nous pour plus d'informations.

Spécial 10 500 $
NOUVEAU
Faucheuse à disques portée SIP 220, contactez-nous pour plus d'informations

Une idée d'AgriExtra

WELCOME! WE WILL SERVE YOU AS BEST AS POSSIBLE!

SAMSON Canada

LE SPÉCIALISTE DE L'ÉPANDEUR

Voir les vidéos sur YouTube

Plus gros vendeur d'épandeurs au Canada
Entrepôt de pièces au Québec

Samson

Spécial tel quel

Épandeur Samson Flex 20, vertical

4 en stock

4 épandeurs **Samson** SP15, démo

Épandeur **Samson** Flex II 23 E

Épandeur **Samson** SP15, usagé, seulement 3 saisons d'utilisation.

Avec contrôle volumétrique

NOUVEAU

Épandeur **Samson**, épandage avec contrôle volumétrique

ELKÆR MASKINER

HS 2300

HK 2000/5 HK 2000/9 HS800 pour excavatrice HS1300

Garantie 1 an sur pièces

Épandeur **Samson** SP12, usagé, vérification effectuée, super propre, garantie 1 an sur les pièces

ROLLAND

Démo

Épandeur **Rolland** V2-190, 2 phases, 19 m³, usagé.

Épandeur **Rolland** RF 5013 TCE, 2 phases

Épandeur **Rolland** RF 6118 TCE, 19 mètres cubes, usagé

Plateforme à foin **Rolland** RP11506, tourelle, freins aux 6 roues, avec suspension

Épandeur **Rolland** RollForce 6620 vertical, démo

Nouveau modèle

Épandeur **Rolland** RF 6620, 2 phases, 20 m³, démo

Épandeur **Rolland** RF 6616, vertical, usagé

Remorque **Rolland** RS 7840, pneus 600/55R26,5

Épandeur **Rolland** RollForce 7322 TCE, 2 phases, neuf

Remorque **Rolland** RC 7100, premiers et troisièmes essieux suiveurs

2 EN STOCK

2 épandeurs **Rolland** RF5514, vertical

Épandeur **Rolland** RollForce 6616 TCE, 2 phases, démo

Remorque **Rolland** RollRoc 5800

Vendu

Remorque **Rolland** RS 8844, pneus 650/55-26.5, seulement 1 an d'utilisation

Remorque neuve **Rolland** RollSpeed 6332.

Seulement 3 semaines d'utilisation

Épandeur **Rolland** RollMax 7130 TCE, 2 phases, 32 m³, pneus 650/55R26.5, seulement 3 semaines d'utilisation, presque neuf

Épandeur **Teagle** Titan 10, vertical, photo à titre indicatif.

Hache-paille **Bale King** 3100 **12 950 $**

Épandeur **Rolland** RT 205, usagé

Aussi un 950 en stock

Hache-paille **Jiffi** 920, pour balles rondes

Débrousailleuse **Orsi** Leader GP 779T, 1.5 m de coupe, trois-points.

Aspirateur **Walinga** 7614, avec boyaux

Une idée d'AgriExtra

Disques 510 mm pour Lemken Heliodor, 6 trous

Épandeur **Pichon** M1450, vertical, avec porte arr. hydraulique, pneus 750/65X26

Sous-soleuse à pattes **Michel**, 6 raies, avec déclencheur hydraulique

Épandeur **New Holland** 308, semi-liquide, propre, photo à titre indicatif.

Remorque neuve (Fardier), 3 essieux, rampe hydraulique

9 600, route 261, Bécancour, secteur Ste-Gertrude (Québec) • Tél. : 819 297-2566 • Cell. : 819 383-9771

NOUVEAU

Pièces pour les épandeurs

PICHON

NOUVEAU PRODUIT !
Broyeur-mélangeur pour fosse

B-MIX, de 5 à 10,5 m, galvanisé et performant

Location de remorques et épandeurs partout au Québec!

Gros inventaire de remorques Rolland RollSpeed 7840

Plateforme Rolland RP11506

Épandeur Rolland 2 phases

Remorque Rolland RollRoc pour tous vos travaux (terre, roches, ensilage, grains)

Épandeur Samson vertical ou 2 phases

Peigne **APV**, 9 m de largeur

Porte-outil **V. N.**, avec 3 X trois-points hydrauliques, pneus 800.

samsoncanada@hotmail.com • **www.samsoncanada.com**

LOCATION DISPONIBLE 819 297-2566

Une idée d'AgriExtra

MEAI

WWW.MARTELEQUIPEMENTS.COM

info@martelequipements.com
Tél. : 819 260-3888 • Sans Frais 1 844-350-3348 • Cell. : 819 350-3348
257, route 161, St-Christophe d'Arthabaska (Québec) G6S 0K5

Spécialiste en alimentation!
Vente - Pièces - Service

Aussi offert chez Martel Équipements, affûteuse pour couteau de mélangeur, presse à balles rondes

Nouveau dépôt JAY LOR pièces et équipements à Dolbeau-Mistassini (Saguenay Lac St-Jean), contactez DICA Inc. 418 618-6684 (Simon-Pierre Ayotte)

PRIX DÉMO : 40 000 $

Godet **Trioliet** Triomaster S300, capacité de 4.1 m³, pour chargeur industriel, poids vide 2 150 kg, capacité de charge 1 800-2 000 kg, chargeur poids minimum requis 11 000 kg, avec une capacité de levage minimum de 8 500 kg, avec attache ISO / Volvo inclus, démonstration disponible

83 000 $

Mélangeurs **Trioliet** 2-2200/ZK, 2025, capacité de 780 pi³ sans rehausse, portes gauche et droite, balance Triotronic 2805 Bluetooth, transmission 2 vitesses, 1 aimant sur vis, frein hydraulique, PTO CV/540, prix démo (2 unités)

Petit DAF **Airablo**, inspecté, simple traction H-beam **7 500 $**

Gros DAF **Valmétal**, inspecté, double traction H-beam **14 500 $**

14 250 $

Repousse fourrage **Agro-Contact** RF50, mai 2019, avec chargeur, il sera inspecté et prêt à partir

19 500 $

Mélangeur **Valmétal** V-mix 400 2.0, 2015, convoyeur 6 pi +8 pi, PTO 540, balance WT 640XL

PRIX DÉMO : 12 800 $

Chariot à ensilage **Wic** 60, moteur Honda 9 hp , batteur RTM

AGRO CONTACT · TRIOLIET FEEDING TECHNOLOGY · JAY-LOR · BRITESPAN DÔMES · ControleTech

MEAI

WWW.MARTELEQUIPEMENTS.COM
info@martelequipements.com
Tél. : 819 260-3888 • Sans Frais 1 844-350-3348 • Cell. : 819 350-3348
257, route 161, St-Christophe d'Arthabaska (Québec) G6S 0K5

Spécialiste en alimentation!
Vente - Pièces - Service

Aussi offert chez Martel Équipements, affûteuse pour couteau de mélangeur, presse à balles rondes

JAY-LOR

TRIOLIET
FEEDING TECHNOLOGY

EXPO-CHAMPS
Venez nous rencontrer!
KIOSQUE C-073
du 26 au 28 août 2025

5890925

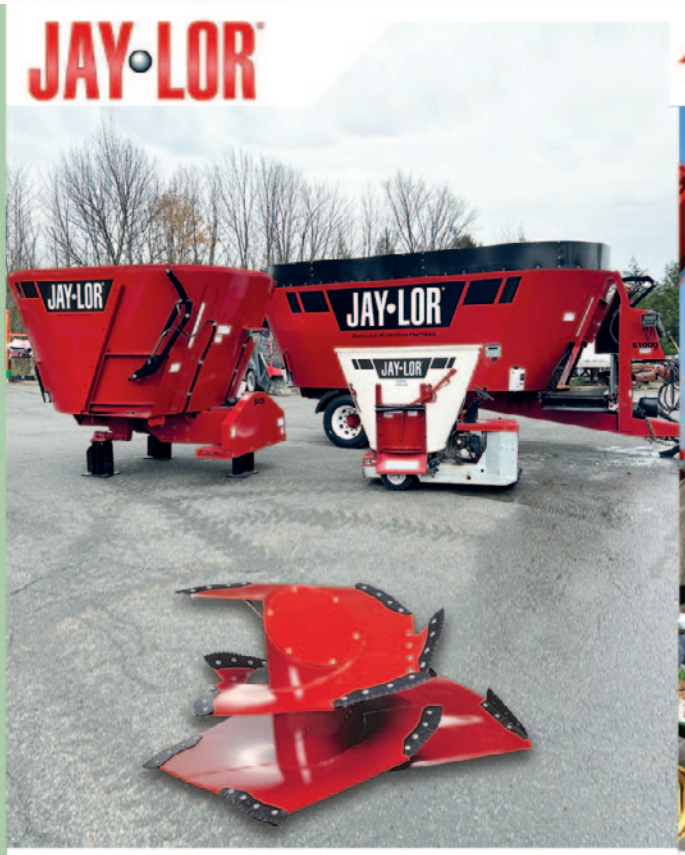

ROBOTISER VÔTRE ALIMENTATION

L'investissement le plus rentable pour votre exploitation

AGRO CONTACT

CONÇU, FABRIQUÉ ET ASSEMBLÉ ENTIÈREMENT AU QUÉBEC

Une solution québécoise, pensé pour l'avenir de la production laitière au Québec!

Baisse vos coûts | Augmente vos revenus | + de temps

Quand les « pertes » se transforment en profits

Catherine Dallaire
Agronome

Selon un rapport publié par l'Organisation des Nations Unies pour l'alimentation et l'agriculture (FAO), plus de 30 % de la nourriture produite dans le monde est gaspillée, soit plus d'un milliard de tonnes chaque année[1].

Le gaspillage alimentaire survient à toutes les étapes de la chaîne d'approvisionnement, et il demeure aujourd'hui un enjeu de taille, tant sur le plan économique qu'environnemental et éthique. Face à cette réalité, de plus en plus de consommateurs se tournent vers des solutions plus durables, notamment les aliments surcyclés, qui suscitent un intérêt grandissant.

Que sont les aliments surcyclés?

Il s'agit de produits fabriqués à partir d'ingrédients qui auraient autrement été perdus ou gaspillés. À titre d'exemple, on récupère des surplus agricoles laissés au champ, des fruits et des légumes invendus en raison de leur apparence, ou encore des résidus issus de procédés de transformation alimentaire pour les revaloriser dans de nouvelles recettes.

© Freepik

Sauces, boissons, bouillons, barres, compotes ou pâtisseries : grâce à de nouveaux circuits de valorisation, ces aliments parviennent aujourd'hui jusqu'aux consommateurs. Des milliers de livres de nourriture sont ainsi détournés des sites d'enfouissement ou de compostage.

Cette tendance pourrait-elle profiter aux petits et moyens producteurs agricoles?

Alors que l'intérêt pour les produits surcyclés ne cesse de croître, cela pourrait bien représenter une opportunité d'affaires à saisir pour les agriculteurs et agricultrices. Cela offre des perspectives concrètes pour la réduction des pertes post-récolte, la valorisation des produits imparfaits ou non standards et possiblement à la création de collaborations avec des transformateurs.

Il suffit parfois d'un nouveau regard pour transformer les restes… en revenus.

Source:

[1] Food and Agriculture Organization of the United Nations. 2011. Global Food Losses and Food Waste: Extent, Causes and Prevention. Rome : FAO. Disponible en ligne : https://www.fao.org/4/mb060e/mb060e00.htm

Cette rubrique est rendue possible grâce à l'appui de : **Produits AFC inc.**

La fierté dans l'assiette

Catherine Dallaire
Agronome

Nos pratiques culinaires ont énormément changé au cours des dernières décennies. L'accès à des ingrédients du monde entier a profondément affecté notre façon de nous nourrir quotidiennement. Ces changements rapides nous laissent parfois déboussolés quant à la manière de concilier tradition et modernité.

© Freepik

Changer nos repas pour soutenir l'agriculture locale

Une réelle valorisation des produits locaux passe par un changement de notre culture et de nos pratiques sociales. Le problème n'est pas l'accès à des produits diversifiés en soi, mais plutôt les habitudes de consommation que nous adoptons face à l'accessibilité de ces produits. Il ne s'agit pas de renoncer à la diversité, mais plutôt d'adopter une alimentation qui soit avant tout axée sur les ingrédients d'ici.

L'approche « local d'abord » naît aussi d'un désir profond de faire briller la qualité exceptionnelle des saveurs d'ici. Et si nous décidions, collectivement, qu'il n'y a pas de cuisine plus fine que celle que l'on prépare à partir d'ingrédients locaux? Que, lors d'un souper entre amis, il n'y ait pas de plats plus impressionnants à présenter que ceux qui sortent directement de notre jardin ou de la ferme d'à côté? Que le mot local devienne résolument un gage de fierté, et surtout de qualité. Après tout, rien n'égale la saveur des ingrédients fraîchement cueillis.

Dans une province qui se distingue par la vitalité de son agriculture de proximité, la force de ses coopératives agricoles et la diversité de ses produits malgré les conditions hivernales rudes que connaît la province chaque année, il y a de quoi célébrer la force de notre système alimentaire.

Santé aux producteurs et productrices d'ici et à ceux et celles qui les font briller!

Cette rubrique est rendue possible grâce à l'appui de : **Structures d'acier VIP**

GROUPE BOSSÉ
Depuis 1968

Nº 1 des tracteurs agricoles!

275, avenue Bossé, Montmagny (Québec) G5V 2P4

418 248-0944 • bosse-frere.com

Lindner
LBX Excavator Company
JCB
CLAAS

1870925 AgriExtra sept. 2025

Machinerie et équipements usagés

Presse à balles carrées **New Holland** BB940, 2002 **45 000 $**

Ensileuse **New Holland** FP 240, 2013 **65 000 $** Ensemble ensileuse **NH** FP240, 2013 **30 000 $** Nez maïs **Case** HDX 3R **20 000 $** Pickup **NH** 29P **15 000 $**

Excavatrice **Terex** TL 160, 2007, 7 332 h **65 000 $**

Chariot télescopique **Merlo** TF35.7CS, 2022 **85 000 $**

Tracteur **Claas** AXION 950, 2022, 1 706 h, 410 HP **435 000 $**

Moissonneuse-batteuse **Gleaner** R62, 2000, 5 156 h, 285 HP **50 000 $**

Moissonneuse-batteuse **Gleaner** R75, 4RM, 350 HP **45 000 $**

Moissonneuse-batteuse **Gleaner** R62, 2000, 2RM, 285 HP **40 000 $**

Tracteur **Case** 75C, 2021, 4RM, 393 h, 75 HP **75 000 $**

Skid Steer **JCB** 215T, 2018, 1 107 h, 75 HP **68 000 $**

Tracteur **Claas** AXION 840, 2018, 4RM, 4 158 h, 230 HP **275 000 $**

Moissonneuse-batteuse **Claas** LEXION 470R, 2001, 4RM, 4 573 h **125 000 $**

Moissonneuse-batteuse **Claas** LEXION 575R, 2005, 4RM, 9 389 h, 350 HP **200 000 $**

Tracteur Fendt 728 Vario GEN7, 2025, 4RM, 12 h, 283 HP **520 000 $**

Tracteur **Kubota** L6060, 2017, 4RM, 618 h, 65 HP **68 000 $**

Le 1% qui fait toute la différence

agrilog

Mathieu Phaneuf
L'expert en séchage et entreposage des grains

Connaissez-vous la règle du 1%? En fait, lorsque vous vendez votre grain, vous vendez une masse de matière sèche et une masse d'eau. Donc si l'humidité (l'eau) de votre grain est plus élevée, vous obtenez plus d'argent pour le même volume de grains. Bref, le poids par volume augmente et par conséquent, vous faites plus d'argent. En opposition, sur sécher votre grain de 1% représente une perte de poids de 1,16%.

Diminution de poids (%) =

1 – (100% – 15%) / (100% – 14%) = 1,16%

Bien maîtriser les principes de séchage permet de réduire le sur-séchage de vos grains. Cela veut donc dire, une consommation d'énergie plus faible et plus de tonnes de grains à vendre. Il en va de même pour les principes de ventilation de vos silos. Maîtriser les principes de ventilation permet d'uniformiser l'humidité de vos grains après la période de séchage et de maximiser le taux d'humidité de vos grains. Ainsi vous maximisez le poids de votre récolte et vos revenus.

À l'aube de la **récolte du soya**, préparez-vous en visionnant nos trucs et astuces dans nos capsules vidéos! Que ce soit pour le séchage avec un séchoir, à l'air ambiant, les ajustements de séchoir, le criblage du grain ou la ventilation préventive pour assurer une bonne conservation, tout y est!

Notre chaîne YouTube est en constante évolution. À l'écriture de cet article, nous poursuivons nos enregistrements pour du tout nouveau contenu, notamment sur les testeurs d'humidité. Un scoop juste pour vous.

Un autre truc pour maximiser votre récolte en 2025? Bien évidemment c'est de maîtriser votre humidimètre (testeur d'humidité). Au-delà de la précision de votre équipement, la méthode d'échantillonnage et d'interprétation des résultats est primordiale. C'est pourquoi nous mettons beaucoup d'énergie à la création de capsules vidéos. Retrouvez-les sur notre liste de lecture « **Échantillonnage, test et calibration** ».

Pour ne pas manquer nos prochaines capsules, abonnez-vous à **notre chaîne YouTube!**

AVANTAGES DU SILO SUKUP

Robustesse : Modèles conçus pour supporter les capacités de charges les plus imposantes sur le marché actuel.

Innovation : Plusieurs centaines de brevets déposés permettant aux silos Sukup de se démarquer par leur amélioration constante en manutention et sécurité.

Sukup

PROFITEZ DE NOTRE SERVICE D'INSTALLATION AVEC DES ÉQUIPES SUPERVISÉES, FORMÉES ET EFFICACES.

ÉQUIPEMENTS Y. PERREAULT

40, boulevard Patrick,
Drummondville (Québec) J2E 0B1

Tél. : 819 478-2482
info@yperreault.com

www.yperreault.com

Demandez votre soumission en scannant ce code QR

Une idée d'AgriExtra

MACHINERIE YVON ET CLAUDE VINCENT

1305, route 122
St-Edmond-de-Grantham (Québec) J0C 1K0
Sortie 170 de l'autoroute 20, direction Sorel
Tél. : 819 395-4624 | 819 395-5142 | mach@ycvincent.com

Tracteur Case IH Steiger 370HD 2014, 10 008 h moteur / 7 765 h driveline, 3 points, powershift, 4 sorties, écran Pro 700 avec antenne GPS, roues doubles 89 000 $

Tracteur New Holland 8970 1999, 5 200 h, powershift, roues doubles, pesées avant, pneus avant neufs, très propre 69 000 $

Tracteur John Deere 9420R, 2018, 6 373 h, PTO, Powershift, roues doubles, 710/70R42, 4 SCV, Green Star ready, écran 4600 194 000 $

Tracteur Case IH Steiger 620AFS 2019, 5 733 h, 6 sorties d'huile, transmission powershift, roues doubles 710/70R42, pesées avant, 209 000 $

Tracteur John Deere 8260R 2012, 6 006 h, transmission IVT, suspension avant ILS, 5 sorties d'huile, 20 pesées avant, attache rapide, 149 000 $

Hache-coton John Deere 115, kit de transport 25 500 $

Planteur John Deere 1795 CCS MaxEmerge 5, 2018, 16/32, clutch électrique, marqueurs, pression pneumatique 179 000 $

Planteur JD 1775NT CCS MaxEmerge 5, 2022, 12 rgs, engrais liquide, 420 gal., semis-direct, disques simples, tasses résidus, vacuum, clutch électriques, Isobus, très propre 190 000 $

Arroseuse Hardi Navigator 4000, 2015, 80 pieds, 8 sections, roues doubles, Auto-Boom NoRac, écran GPS AgLeader avec antenne 49 000 $

Des erreurs d'impression peuvent survenir dans le texte et/ou les prix
L'information auprès du concessionnaire demeure la version officielle

MACHINERIE YVON ET CLAUDE VINCENT

1305, route 122
St-Edmond-de-Grantham (Québec) J0C 1K0
Sortie 170 de l'autoroute 20, direction Sorel
Tél. : 819 395-4624 | 819 395-5142 | mach@ycvincent.com

Tracteur John Deere 8320RT, 2014, transmission IVT, 3 787 h, 4 sorties d'huile, chenilles 24 po, 20 pesées, écran 4600 199 000 $

Tracteur John Deere 8335R, 2011, 5 920 h, IVT, ILS, 40 km/h, 4 SCV, pompe 60 gpm, roues doubles arrière 169 000 $

Tracteur New Holland T9.645HD, 2017, 6 809 h moteur / 5 718 h driveline, powershift, 4 sorties d'huile, pneus 710/70R42, roues doubles, écran Inteliview 4 179 000 $

Planteur John Deere 1705, 2015, 6 rangs twin rows (36 po), 3 points, vacuum, pression pneumatique, population hydraulique, kit engrais liquide 29 900 $

Planteur Case IH 1250 CCS, 12 rangs, engrais liquide sur le rang, pression pneumatique, tasses résidus, Isobus, très propre 59 900 $

Semoir Case IH Precision Disk 550T 2023, 30 pi, balance, environ 6000 acres, très propre 215 000 $

Planteur John Deere 1745, 2022, 8/16 pivot, semis-direct SEULEMENT 640 acres 125 000 $

Grain Cart Brent 882, pneus 30.5-32 cochés tracteur, toile, chute rotative, 49 900 $

Boite à grain Brent 657, toile, freins aux 4 roues, ailes 31 500 $

Des erreurs d'impression peuvent survenir dans le texte et/ou les prix
L'information auprès du concessionnaire demeure la version officielle

MACHINERIE YVON ET CLAUDE VINCENT

1305, route 122
St-Edmond-de-Grantham (Québec) J0C 1K0
Sortie 170 de l'autoroute 20, direction Sorel
Tél. : 819 395-4624 I 819 395-5142 I mach@ycvincent.com

3590925

Tracteur Case IH Farmall 110V, 2019, 2 054 h, air clim., 3 points, PTO, 2 sorties d'huile 39 000 $

Tracteur Case IH MX240, indique 4 641 h (les heures sont inexactes), roues doubles, 4 sorties d'huile, attache rapide, pneus 520/85R46 55 000 $

Rétrocaveuse New Holland LB115, 2 225 h, boom extensible (Extendahoe), 4 roues égales

Tracteur John Deere 5100R, 2017, 3 128 h, chargeur 540R, transm. CommandQuad, reverse au volant, suspension sur la cabine, 2 sorties d'huile, 480/70R34 65 000 $

Tracteur Ford / New Holland 9280, 9 183 h, 3 points, PTO, 4 sorties d'huile, pneus 20.8R38, Quadra-Sync 12 vitesses 49 000 $

Tracteur John Deere 5083E Limited, 2011, 1 387 h, chargeur 553, 2 sorties, transmission 12F/12R, inverseur gauche au volant 59 900 $

Herse à disques JD 2623VT, 2013, 30 pi de large, disques 22 po, rouleaux arrière pression hydraulique, disques et bearings neufs (500 acres) 49 900 $

Herse vertical Salford 570RTS, 30 pi, avec peignes rouleaux arrière

Herse à disques vertical Kuhn Krause Excelerator 8005-30, 2017, 30 pi, disques ajustables hydrauliques de 1 à 5o, star wheel hydraul. et rouleau, hitch arrière, très propre 84 000 $

Strip-till MK Martin Strip Cat, 12 rangs, repliables, avec roues de profondeur

Convoyeur Cruste Buster Speed King DOP16, moteur électrique 7.5 hp / 3 phases, Convoyeur de 16 po, 20 pi de convoyeur 9 900 $

Chopper à maïs John Deere 120, 4 roues, kit de transport

Chopper Besler 71230, 12 rangs repliable, avec herse de finition

Chopper à maïs John Deere 520 20 pi, 248 couteaux / 124 paires, Relevage hydraulique, 4 roues, kit de transport manuel 26 900 $

Chopper à maïs Loftness 180SH, 4 roues, 15 pi, traînés, très bons couteaux

Hache-coton John Deere 520 High Speed, kit de transport

Doubleur d'andain Kuhn MergeMaxx MM700, 24 pi, très propre 85 000 $

Chopper à maïs Quivogne, 15 pi, 4 roues, kit de transport

Doubleur d'andain Miller Pro (oxbo) Avalanche 310, control, 30 pi de pick-up en 3 sections, très propre PROMOTION 55 000 $

Doubleur d'andain H&S HSM9, 9 pi de pick-up, hydra swing, moteur hydraulique, dents de plastique, extension de 2 pi

Doubleur d'andain Kuhn Merge Maxx 300, pompe PTO

Doubleur d'andain H&S TFM2130, 2013, tri-flex 30 pi continu (3X10 pi), système auto lube 62 500 $

Doubleur d'andain Kuhn MM300 Merge Maxx, rallonge hydraulique, avec moniteur, pompe PTO

Enrobeuse J-L Perron JLX-1120C (désormais vendue sous le nom Canag)

Doubleur d'andain Miller Pro 918, pick-up de 9 pi, rallonge hydraulique, pompe PTO, en bonne condition

Charrue Kverneland BB115 HD, 4 versoirs, disques, haut dégagement

Charrue réversible Kverneland PB115, 5 versoirs, disques

Charrue Kverneland BB115, 4 versoirs, reconditionnée, disques

Sarcleur Case IH 1830, 16 rangs, disques stabilisateurs et roues de profondeurs

Sarcleur Einböck Chopstar EMS, 6 rangs, 2019, repliable, doigts Krest, protecteurs de plants, très propre 18 900 $

Des erreurs d'impression peuvent survenir dans le texte et/ou les prix
L'information auprès du concessionnaire demeure la version officielle

LE PLUS GROS INVENTAIRE DE MACHINERIES USAGÉES À UN SEUL ENDROIT

www.machinerieycvincent.com • Service offered in English

Arroseuse Hardi Commander 4400, 120 pi, roues doubles, auto-boom à roues, 6 sections, moniteurs, disques neuf
39 000 $

Arroseuse Hardi Ranger 2000, 2017, 60 pi, 4 sections, moniteur AgLeader Versus avec antenne GPS, réservoir de prémélange, réservoir de rinçage, jet multiple

NOUVEAU

Arroseuse Hardi Navigator 4000, 80 pi, pompe PTO, moniteur Hardi HC5500, réservoir prémélange, essieu ajustable, réservoir de rinçage, 39 900 $

Arroseuse Hardi Navigator 3000, 800 gallons, 66 pi de rampe, 4 sections, réservoir de prémélange, moniteur Hardi HC5500, essieu ajustable

Transbordeur / Seed Tender Parker Seed Chariot 2620, 2024, balances Avery Weigh-Tronix, toile, NEUF 40 900 $

Transbordeur / Seed Tender Meridian Friesen 240RT, toile et balance

Seed Tender Norwood SS290, avec manette sans-fil,
26 900 $

Seed Tender Unverferth 3750, Toile, triple essieu

Boîte à ensilage Miller Pro 5200, 22.5 pi, décharge en arrière seulement

Boîte à ensilage Dion 1018SE, 18 pi, wagon 6 roues

Andainneur Kuhn Merge Maxx 900, 2014, 9 m, contrôle PROMOTION 65 000 $

Fourragère Dion F-41 Stinger, Metal-Vision, rouleaux craqueurs, nez rotatif 4 rangs F61, pick-up 9 pi, contrôle Dion
59 900 $

Chisel Sunflower 4211, 21 pi, 17 pattes repliables, disques avant hydrauliques, disques neufs, dents de finition

Boîte à ensilage H&S HD 7+4, 20 pi, combo, décharge à droite et à l'arrière

Boîte à ensilage Meyer 500TSS, 18 pi, wagon tandem, toit

Chisel Sunflower 4510 , 15 pattes, disques concaves avant et arrière, finition 3 rangées de peignes

Chisel Landoll 2210-15, 2015, 15 pattes avec disques arrières repliables 45 000 $

Chisel Kuhn 4800, 9 pattes, disques avant hydraulique, tandem, très propre 33 000 $

Chisel John Deere 714, 13 pattes, disques avant droits hydrauliques, tandem, dents de finition

Chisel Sunflower 4510-11, 11 pattes, disques concave avant et arrière

Enrobeuse à tunnel Ag-Bagger G6070, convoyeur double, tunnel 10 pi, convoyeur double

Chisel John Deere 714, 17 pattes, repliable, disques avant hydraulique, tandem, 3 rangées de peigne, roues de profondeurs 42 500 $

Chisel Sunflower 4212, 13 pattes, disques avant hydraulique, tandem, finition de pick-tooth

NOUVEAU

Chisel John Deere 714, 11 pattes, tandem, pointes neuves, pneus neufs, prêt à travailler.

Chisel Landoll 2210, 9 pattes, disques avant et arrière, tandem

Chisel Sunflower 4212, 9 pattes, disques avant hydraulique, tandem, très propre

Chisel John Deere 714, 17 pattes, repliable, disques avant droit, tandem, pointes neuves 40 000 $

Chisel Sunflower 4530-19, 19 pattes repliable, avec disques avant et arrière
57 000 $

Chisel Landoll 2110-9, 9 pattes, disques droits avant, rouleaux de finition chopper, tandem
39 900 $

Chisel Sunflower 4213, 11 pattes, disques avant hydrauliques, tandem, pointes neuves

Des erreurs d'impression peuvent survenir dans le texte et/ou les prix
L'information auprès du concessionnaire demeure la version officielle

MACHINERIE YVON ET CLAUDE VINCENT

1305, route 122
St-Edmond-de-Grantham (Québec) J0C 1K0
Sortie 170 de l'autoroute 20, direction Sorel
Tél. : 819 395-4624 I 819 395-5142 I mach@ycvincent.com

Batteuse John Deere 9650, 3806/5551 h, contour master, roues doubles 520/85R42

Batteuse New Holland TR99, 2000, 3 951/2 739 h, capteur humidité et rendement, 2 RM, roues doubles 18.4R42, 280 hp, big top 35 000 $

Batteuse New Holland TR99, 2001, 3 606/5 122 h, 2 RM, roues doubles 18,4R42 30 000 $

Batteuse John Deere 9500, 3839/5546 h, roues double 18.4 R38, épandeur de paille, 39 000 $

Nez à maïs New Holland 996, 8 rangs, très propre

Nez à maïs Case 2206, 6 rangs, très propre

Nez à maïs Geringhoff rotadisc, 6 rangs, adapteur case, deck plate ajustable hydraulique, stalk stompers, très propre

Nez à mais Capello Quasar 830, 2011, 8 rangs, chopper, capteur de hauteur, attachement John Deere 33 000 $

Table à tapis Case / Macdon 2062, 36 pi, 2007 single point CNH, très propre, 28 500 $

Table à soya John Deere 620F, hydraflex, PTO, single point

Table à soya Case IH 3020, 2011, 35 pi 28 000 $

Table à soya Case IH 1020, 25 pi, avancement du réel hydraulique, très propre

Table a soya John Deere 630F, 30 pi, reel à l'air (soufflerie), single point

Nez John Deere 893, 8 rangs

Nez à maïs Fantini L03, 2012, 6 rangs, chopper, provenant d'une JD série 50

Table à soya John Deere 922, PTO, avancement et hauteur hydraulique 8 500 $

Nez à maïs Case IH 2612, 2010 26 000 $

Table à soya New Holland 74C, 2003, 30 pi, reel flip over, single point

Nez à maïs John Deere 612C Stalkmaster, 2013, débraye rang par rang, 2 stalk stompers, capteur de rang, capteur de hauteur 65 000 $

Table à soya Geringhoff Truflex Razor, 2016, 40 pi, reel en 3 sections, roues de flottaison, attachement John Deere, moniteur Geringhoff 69 900 $

Table à soya New Holland 740CF, 2011, très propre 28 900 $

Nez à maïs Case IH 4412, 2019, 429 h, 12 rangs repliable, vis aux extrémités, très propre 99 000 $

Nez à maïs Geringhoff RD830, 2012 rotadisc, vis aux extrémité, reel à palette hydraulique, fit CNH, reconditionné système rotadisc refait à neuf, chaînes neuves, très propre 59 000 $

Nez à maïs Case IH 3408, 2009, chaînes Yield360 (balai), stalk stomper.

Table à soya Case 3020, 2013, 35 pi, barre de coupe à ajustement hydraulique, faux Schumacher

Nez à maïs Case IH 2608, 2009, chopper, avec vis hydraulique aux extrémités

Nez à maïs John Deere 608C Stalkmaster, 2013, ferme rang par rang, capteur de rang et de hauteur, avec vis hydraul. aux extrémités, stalkstompers

Nez à maïs Geringhoff RD630, 2006, avec batteurs hydrauliques, attache CNH, Headsight, chopper.

Nez à maïs Geringhoff RD830 XL-Elite Rota-Disc, 2014, attachement John Deere 45 000 $

Table à soya draper John Deere 640FD Hydraflex, 2013, flip-over, single point, capteur de hauteur pour le petit grain 65 000 $

Des erreurs d'impression peuvent survenir dans le texte et/ou les prix
L'information auprès du concessionnaire demeure la version officielle

LE PLUS GROS INVENTAIRE DE MACHINERIES USAGÉES À UN SEUL ENDROIT

www.machinerieycvincent.com • Service offered in English

Cultivateur John Deere 2210, 45 pi, finition pick-tooth + rouleaux, 4 roues de profondeur avant 55 000 $

NOUVEAU

Cultivateur Sunflower 6333, disques avant, finition Remlinger avec peigne et rouleau installés en 2023

Cultivateur Combo John Deere 726, 21 pi, finition 5 rangée de peignes

Cultivateur Sunflower 5033-29, 29 pi, 5 rangées de dents pick-tooth

Cultivateur DMI Tigermate 2 , 30 pieds, 5 rangées de pick-tooth , roues de profondeur avant

Cultivateur Case Tigermate II, 24 pi, planche hydraulique, rouleaux doubles

Cultivateur John Deere 980, 30 pi, tandem, rouleaux doubles Jober 28 900 $

Cultivateur Case Tigermate II, 48 pi, roues de profondeur avant, 5 rangées de herses

Cultivateur Case Tigermate II, 31 pi, 3 rangées de peignes, roues de profondeurs avant

Cultivateur Case IH Tigermate 2, 45 pieds, finition picktooth + rouleaux, 2017

Nez à maïs Case IH 4412, 2019, 12 rangs repliable, vis aux extrémités, 402 heures, très propre 109 000 $

Nez à maïs John Deere 608C, 2015, Stalkmaster, couteaux débrayable, capteur de rang et capteur de hauteur 65 000 $

Broyeur forestier FAE 140/U/DT, 2009, PTO, en bonne condition

Boîte dompeur Vermonter, 16 pi, wagon Horst 280, toit 16 500 $

Rouleau machinerie FM RSF-20, 20 pi repliable, très propre

Rouleau Brillion XL144, 32 pi, en acier, prêt à partir 26 500 $

Rouleau émotteur double John Deere 970, 2010, avec pattes en S au centre, 28 pi

Rouleau Brillion P16, 16 pi, kit de roues hydrauliques, très propre

Rouleau Brillion XXL184, 38 pi, acier

Rouleau ACE RO 306 HD, 30 pi, repliable en 3 sections, drum 30 po, 3/8 d'épaisseur, attachement 2 points, neuf 44 900 $

Combo Landoll 2410-6-24, 2012, 6 pattes aux 24 po, 2 rangées de disques concaves avant, 3 rangées de peignes arrière, tandem 38 500 $

Combo Landoll 2410, 9 pattes aux 24 po, disques double concaves avant, peignes et rouleau arrière 39 500 $

Combo Case IH 730B, 7 pattes sous-soleuses disques avant et arrière repliable hydraulique

Combo Case IH MRX690, 7 pattes, disques avant et arrière, relevage hydraulique

Combo Case IH 730C, avec 6 pattes chisels, rock flex, disques repliables

Combo Case IH 870, 2014, 9 pattes, espacement aux 24 po, disques niveleur et rouleaux arrière 59 000 $

Peigne Einbock Aerostar 900, 30 pi repliables 6 sections, 2015, pression ajustable hydraulique, très propre 18 900 $

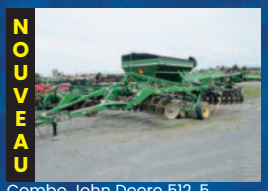

NOUVEAU

Combo John Deere 512, 5 pattes, disques avant et arrière, tandem

Combo Case Ecolo-Tiger 875, 7 pattes aux 24 po, disques arrière, niveleur ajustable hydraulique 59 000 $

Combo John Deere 2720, 2014, 7 pattes, rouleaux chopper arrière 35 000 $

Des erreurs d'impression peuvent survenir dans le texte et/ou les prix
L'information auprès du concessionnaire demeure la version officielle

MACHINERIE YVON ET CLAUDE VINCENT

1305, route 122
St-Edmond-de-Grantham (Québec) J0C 1K0
Sortie 170 de l'autoroute 20, direction Sorel
Tél. : 819 395-4624 I 819 395-5142 I mach@ycvincent.com

Semoir John Deere 1560, 15 pi, reconditionné, sabot de 1590, possibilité d'ajouté boîte à mils et marqueur, hitch au choix, plusieurs offerts

Semoir Case IH 5100, 12 pi, 21 unités, roues plombeuses, boîte à mils en option, très propre

Semoir Great Plains 1205NT, 12 pi, semis direct, compartiment pour engrais et boîte à mils

Semoir Great Plains 1510, boîte à mil, 15 pi, cart CPH semis direct disques neuf

Semoir Sunflower 9421, 30 pi (2 sections), boîte à mils, roues plombeuses, semis direct, 2 clutchs électriques

Semoir Case 5400, 20 pi, boîtes à mils, roues plombeuses, marqueurs, très propre

Semoir Great Plains 2010P, avec distributeur de précision

Semoir John Deere 455, 25 pi, disques comme neufs, roues plombeuses, boîte à mil

Semoir Sunflower 9433, 30 pi, 3 sections

NOUVEAU

Semoir JD 1590, 20 pi, recond. (sabot, pneus de roues de profondeur, disques, axes et bushings neufs), compartiment à engrais en parfaite cond., attelage au choix, marqueurs et boîte à mil disp. en option, 79 000 $

Semoir Sunflower 9412-15 , 15 pi, marqueurs, semi-direct (no-till) cart disponible
27 500 $

Semoir Great Plains 1300, 4400 acres, espacement 7.5 po, engrais sec

Semoir Sunflower 9432, 40 pi, 3 sections, engrais liquide, roues plombeuses, 2 points

Semoir Sunflower 9421-30, 30 pi en 2 sections, marqueurs, roues plombeuses 49 900 $

Semoir John Deere 1530, 15 pi, aux 15 po, unité de planteur à maïs, disques opener, marqueurs, balance

Semoir John Deere 1520, 15 pi, espacement aux 7.5 po, boîte à mils, marqueurs, vis de chargement, roues plombeuses 4 po

Semoir Case 5400, 15 pi, marqueur, semis direct (no-till), cart Case 5000 avec disques

Semoir John Deere 750, 15 pi, reconditionné

Plusieurs en inventaire!

Semoir Landoll 5211, 15 pi, 2020, espacement au 7.5 po, pression pneumatique, roues plombeuses, 3 points (portée), seulement 750 acres 49 000 $

Planteur John Deere 1720, 2014, 12 rangs, MaxEmerge XP, tasses à résidus, disques doubles engrais liquide, vacuum, pression pneumatique, population hydraul., clutch électrique

Planteur White 8106, 6 rangs, engrais pop-up (démarreur), marqueurs

Planteur White 6100, 6 rangs, semis direct, disques d'engrais yetter, tasses résidus, engrais sec, marqueurs

Planteur semi-direct Case 1200, 8 rangs, engrais sec, vis et rehausse d'engrais, no-till, disques Ausherman, marqueur, moniteur

Planteur John Deere 7240, 8/15, vacuum, boîtes 3 bu., marqueurs, disques opener, engrais liquide avec disques d'engrais simple, moniteur Trak-250

Planteur John Deere 1720, 16 rgs, boîtes 3 minots, moniteur 20-20 et eSet meters, tasses résidus, wheel assists, vacuum, roues billons, ferme en 3 sections

Planteur JD 1775, 12 rangs, boîtes 3 boisseaux, rehausse et vis d'engrais, disques no-till, clutch électrique rang par rg, ressorts HD, Isobus JD, seulement 3 683 acres 139 000 $

Planteur White 8180, 16 rangs, engrais liquide, marqueurs, disques d'engrais no-till, moniteur SM4000

Planteur White 8772, 12 rangs stackfold, semis direct, Spring HD, tasses résidus, marqueurs, boite 3 bu, moniteur

NOUVEAU

Semoir Case 5300, 12 pi, disques neufs, roues plombeuses, boîte à mils, prête à travailler

Planteur White 8100, 12 rangs, repliable, boîtes longue 3 minots, pas d'engrais, marqueurs, disques opener

Des erreurs d'impression peuvent survenir dans le texte et/ou les prix
L'information auprès du concessionnaire demeure la version officielle

LE PLUS GROS INVENTAIRE DE MACHINERIES USAGÉES À UN SEUL ENDROIT

www.machinerieycvincent.com • Service offered in English

Planteur White 6600, 6 rangs, engrais sec, rehausse et vis d'engrais, tasses résidus, marqueurs, moniteur

Planteur John Deere 1780 conservation, 8 rangs, semis direct, rehausse et vis d'engrais, tasses résidus, marqueurs, moniteur

Planteur Great Plains YP825AR, 2014, 8 rangs twinrows (16 rangs) pivot, engrais liquide pop-up, moniteur PM300, disques openers, marqueurs 49 000 $

Planteur John Deere 1760 MaxEmerge Plus, 12 rangs, engrais liquide, marqueurs, rowcleaners + disc opener, springs HD, moniteur track 250

Planteur John Deere 1770, 12 rangs, engrais liquide, HD Spring, disques doubles, moniteur track 250 39 000 $

Planteur John Deere 1790 CCS, 2013, 16/32, tasses résidus, clutch électriques, pro-shaft, pression pneumatique active, marqueurs, isobus 139 000 $

Planteur John Deere 7240, 8/15, vacuum, boîtes 3 bu., marqueurs, disques opener

Semoir Sunflower 9413-15 avec cart de transport, boîte à mil, disques neuf, seulement 3261 acres, très propre 59 000 $

Planteur Case IH 1250, 2009, 16 rangs, clutch à air, tasses résidus, pression pneumatique, pop. Hydraulique, PRO-600, marqueurs 49 000 $

Planteur White 8180, 16 rangs, tasses résidus, engrais sec, rehausse et vis d'engrais, boîte 3 boisseaux, pompe PTO, moniteur

Planteur John Deere 1750 conservation, 8 rangs, rehausse et vis d'engrais, disques d'engrais simple, kit de transport, marqueur, moniteur

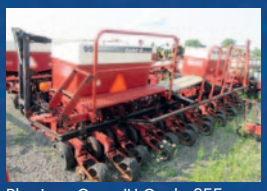

Planteur Case IH Cyclo 955, 16 rangs aux 15 po, marqueurs, moniteur

Planteur White 6100, 8 rangs repliables, engrais sec, semis direct, disques d'engrais Yetter, tasses résidus, marqueur, moniteur

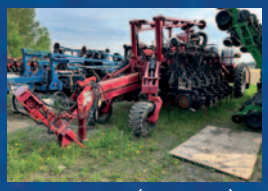

Planteur Case IH (GreatPlains) 1225AFF, 12 rangs twin-rows (rang jumelé), air-pro, marqueurs, clutch à l'air, tasse-résidus/disc opener, engrais liquide popup avec réservoir. 59 900 $

Planteur Great Plains 3PYPA-3115, stack fold, 31 rangs aux 15 po, avec cart pour la semence, écran Dickey John intelliAg 45 000 $

Planteur John Deere 1710, 16 rangs, 22 po, 3 points, wheel assists, marqueurs, Track-250, 3 bu, tasse-résidus, vacuum, drive hydraulique

Planteur New Holland SP480, 8 rangs, clutch gauche/droite, pression pneumatique, pompe PTO avec radiateur, engrais sec, rehausse et vis d'engrais, marqueurs

Semoir Great Plains 1300, 13 pi, espacement aux 6 po, boîte à mils, roues plombeuses, disques neufs

Planteur Kinze 3500, 8 rgs pivot, engrais sec, vis de chargement, engrais liquide, 16 disques engrais no-till, pression pneumatique, Agleader SureDrive (moteur élec.), vacuum, marqueurs, 79 000 $

Planteur John Deere 7240, 6/11, vacuum, trak-250, disc openers, pression d'unité 4 springs

Planteur JD 1720 MaxEmerge XP, 12 rgs stackfold, marqueurs, population variable hydraul., tasses résidus, distributeur Pecision planting E-Set, Isobus JD

Planteur White 8200, 8 rangs repliables, tasse-résidus, ressorts HD, marqueurs, moniteur.

Planteur John Deere 1790, 16/31, pression pneumatique, disques opener, pro-shaft, distributeur precision planting Eset, Vaccum, moniteur JD Track 350 69 000 $

Planteur John Deere 1750 conservation, 8 rangs, engrais granulaire, boites 3 bu., disques d'engrais simple, marqueurs, vacuum, spring pression HD

Planteur John Deere 7200 Conservation, 8 rangs, engrais liquide, no-till, vacuum, disc opener + row cleaners, marqueurs, moniteur trak 250

Semoir Sunflower 9412, 20 pi, 6637 acres, semis-direct, roues plombeuses, marqueurs

Planteur Case IH 1255, 2014, 16 rangs, clutch électrique, tasses résidus, pression pneumatique, engrais liquide sans réservoir, isoBUS, marqueurs 79 000 $

Planteur John Deere 1790 CCS, 12/23, disques opener, engrais liquide sur le rang, entraînement mécanique, pression pneumatique 65 000 $

Planteur JD 1750 conversion, 6 rgs, MaxEmerge XP, disques d'engrais semis-direct, disques opener, pression pneumatique, distributeur à doigts, vis de chargement, moniteur Trak 250 31 900 $

NOUVEAU

Semoir Great Plains 1500, 15 pi, espacement aux 6 po, CPH avec disques semis direct, boîte à mils, compartiment d'engrais

Des erreurs d'impression peuvent survenir dans le texte et/ou les prix
L'information auprès du concessionnaire demeure la version officielle

MACHINERIE YVON ET CLAUDE VINCENT

1305, route 122
St-Edmond-de-Grantham (Québec) J0C 1K0
Sortie 170 de l'autoroute 20, direction Sorel
Tél. : 819 395-4624 I 819 395-5142 I mach@ycvincent.com

Débroussailleuse Rhino FX17, traînante, 3 sections

Débroussailleuse Orsi VMC RB215B, télescopique, tête à fléaux, contrôle à câble

Débroussailleuse télescopique Bomford HAWK EVO 5.4, tête rotative 2 couteaux (17.9 pi de portée) 22 900 $

Débrousailleuse Land Pride DBM2660, 1000 tours, extensibles, roues de profondeur, comme neuve

Sous-soleuse 5 pattes, pattes Landoll, disques avant, roues de profondeur

Grain Cart Brent 674, toile, 24.5-32 coché, vis 18 po 26 500 $

Boîte à grain Brent 644, freins aux 4 roues, très propre

Grain Cart Brent 776, toile, balance Digistar EZ 2000, 30,5L-32

Grain Cart Demco 650, toile, pneus 24.5-32, très propre 29 500 $

Boîte à grains J&M 680/760, garde-boue, toile, frein aux 4 roues 28 500 $

NOUVEAU

Grain Cart Brent 880, 30.5-32, bout de chute hydraulique 45 000 $

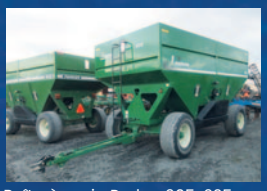

Boîte à grain Parker 605, 625 boisseaux, frein aux 4 roues, très propre

Grain Cart Unverferth 9250, toile, pneus 900/60R32, clapet hydraulique

NOUVEAU

Grain Cart Brent 678 2012, toile, pneus 24.5-32 cochés, 34 900 $

Grain Cart Unverferth 8200, sur track (en bon état) 46 000 $

Grain Cart Brent 782, 2013, toile, 30.5L-32, clapet rotatif, caméra, très propre 47 500 $

Grain Cart Parker 624, pneus 245-32

Boîte à grain Brent 540, freins arrière

Boîte à grains Brent 644, toile, ailes, frein aux 4 roues, 29 500 $

Grain Cart Parker 938, roues doubles 520/85R42, toile, cellules de balance SANS écran 45 000 $

Boîte à grain Brent 544, toile, ailes, frein arrière

NOUVEAU

Grain Cart Brent V800, roues doubles, toile, chute ajustable rotative et angulaire, prêt pour la saison, 65 000 $

NOUVEAU

Grain Cart J&M X812-18S 2022, vis X-Tended télescopique, pneus 35.5R32, à l'état neuf, 65 000 $

Grain cart Brent 572, toile, pneu 23.1-26, très propre 29 500 $

Grain Cart Brent 882, toile, pneus 30.5 – 32, bout de chute rotatif, très propre 49 000 $

Épandeur Hagedorn Hydra-Spread 410, 2 batteurs, porte hydraulique, tandem, hydropush

Épandeur Kuhn Knight 2054, batteurs verticaux, porte hydraulique, hydropush, pneus ballon, prêt pour la saison 33 900$

Épandeur Kverneland Exacta-TI Geospread TL3900, 3 900 litres, balance, Isobus, toile, échelle, très propre

Épandeur Chandler, 20 pi, pneus ballons

Épandeur Kuhn Knight 1230, tandem, 540 PTO, porte hydraulique 16 900 $

Des erreurs d'impression peuvent survenir dans le texte et/ou les prix
L'information auprès du concessionnaire demeure la version officielle

LE PLUS GROS INVENTAIRE DE MACHINERIES USAGÉES À UN SEUL ENDROIT

www.machinerieycvincent.com • Service offered in English

Déchaumeuse Amazone Catros 5001-2, 5 m, repliable, disques 18 po neuf, rouleaux Matrix KW

Déchaumeuse à pattes Maschio Terremoto 450, 4,5 m repliable, disques niveleurs, rouleau double

Déchaumeuse Lemken Rubin9, 6 m, 2012, disques comme neuf, rouleau flex ring

Déchaumeuse Kverneland Qualidisc 6000, 2013, 6 m, réglage hydraulique avant, disques 21 1/4 po et 21 1/2 po, très propre

Déchaumeuse à pattes Gregoire Besson 4000, 5.30 m (18 pi), rouleaux arrière, roues de profondeur 42 500 $

Déchaumeuse Quivogne Diskator 800, 8 m, 2016, rouleau cage

Déchaumeuse Lemken Rubin 9/600KUA, 6 m, disques neufs, plusieurs moyeux neufs, rouleau barre ronde 400/400, prête à travailler 59 000 $

Déchaumeuse Norwood HSD2100, 2021, 21 pi de travail, disques neufs, comme neuve 75 000 $

Déchaumeuse Norwood Kwik-Till HSD4000 2019, 40 pi, rouleau cage ajustable hydraulique, 105 000 $

Déchaumeuse à pattes Lemken Karat 9 KUA, 2016, 6 m, 21 pattes, roues de profondeurs, disques niveleur, rouleaux doubles 55 000 $

Déchaumeuse Pöttinger Terradisc 4001, 2013, porté (3 points) rouleau profilé ajustable hydraulique

Râteau à roches S. Houle SWD-15M, 15 pi, repliable, en excellent état

Ramasse roches Highline XL-78

Ramasse-roches S.Houle RM8090 RockMonster, panier de 80 po de largeur 36 500 $

Ramasse roches Haybuster Rock-EZE H106, 3 disponibles

LIQUIDATION 44 000 $

Déchaumeuse Vaderstad Carrier 820, 25 pi, rouleau packer, avec semoir pneumatique bio drill 360, contrôleur
Liquidation 44 000 $

LIQUIDATION 69 000 $

Semoir John Deere 1990CCS, 40 pi, espacement au 15 po, isobus, balance (sans écran), très propre Liquidation 69 000 $

LIQUIDATION 35 000 $

Grain Cart Unverferth 9200, sur chenilles (track)
Liquidation 35 000 $

PRIX DE LIQUIDATION 32 000 $

Planteur Kinze 2500, 8 rgs pivot, engrais liquide, marqueurs, tasse résidus, moniteur KPM3000
~~35 000 $~~ Tel quel

LIQUIDATION 17 500 $

Faucheuse Massey Ferguson 1372, pole central, 3.6 m / 12 pi, conditionner à fléau, attache 2 points Liquidation 17 500 $

LIQUIDATION 24 500 $

Presse Krone Fortima V1500 MC, 2014, tandem, chambre variable, rotocut 17 couteaux
Liquidation 24 500 $

LIQUIDATION 35 900 $

Table à soya draper Case IH 3162, 2014, 40 pi, single point, double
Liquidation 35 900 $

LIQUIDATION 24 900 $

Nez à maïs Geringhoff Rotadisc 12 rangs, 2007, très propre
Liquidation 24 900 $

LIQUIDATION 18 900 $

Semoir Case 5500, 30 pi, roues plombeuse, marqueurs
Liquidation 18 900 $

LIQUIDATION 25 000 $

Faucheuse New Holland Discbine 316, 2014, conditionner à fléau, tête girondine
Liquidation 25 000 $

LIQUIDATION 69 000 $

Déchaumeuse Case IH Speed-Tiller 475, 2020, 6.5 m, très propre
Liquidation 69 000 $

LIQUIDATION 39 000 $

Déchaumeuse Great Plains TRXP055, 2015, finition rouleau, angle des disques ajustable
Liquidation 39 000 $

LIQUIDATION 29 500 $

Mélangeur Kongskilde VM14-2 SL, 2015, 2 vis, cellule de balance (sans l'écran), 14 m³, NEUF Liquidation 29 500 $

LIQUIDATION 59 000 $

Planteur John Deere 1790CCS, 16/31, MaxEmerge XP, pression pneumatique, clutch à l'air, 20/20 precision planting, marqueur nouveau prix
Liquidation 59 000 $

LIQUIDATION 14 900 $

Faucheuse Case DC132, 13 pi, conditionneur à fléau, tête girondine, très propre
Liquidation 14 900 $

Des erreurs d'impression peuvent survenir dans le texte et/ou les prix
L'information auprès du concessionnaire demeure la version officielle

Machineries et pneus R. Thériault inc.

1441, boul. Saint-Laurent Est, Louiseville, (Québec) J5V 2L4

819 228-8426 | mach.pneu.theriault@cgocable.ca

Des milliers de pneus usagés et neufs, agricoles, industriels, forestiers, camions et autos, et grande quantité de roues en stock !

PRIX TRÈS COMPÉTITIF !

17.5R25, 20.5R25, 23.5R25, 26.5R25

9911925

AUSSI EN STOCK :

Dimensions de pneus rares : 650x20, 750x20, 825x20, 900x20, 1000x20, 1100x20, 1200x20, 1300x20, 1300x24, 1400x20, 1400x24, 1600x24
Pneus de flottaison et wagon agricole : 365/80R20, 365/70R22.5, 425/65R22.5, 445/65R22.5, 455/55R22.5

Nous offrons également le montage et l'installation sur tous types de machinerie et véhicule !

NOS MACHINERIES USAGÉES

• ACHAT • VENTE • ÉCHANGE • CONSIGNATION

Rétrocaveuse **Massey Ferguson** 60HX, avec chargeur, godet et backhoe

Différents modèles en stock

Grue **Palfinger** PK 9501, 2008, 5 sections hydrauliques

Chargeur **Case** 721D, 2006, 4000 h, pneus 20.5R25, très propre

Autres remorques en stock

Fardier détachable, modèle **Tridem**, 3 essieux, freins à air

Camion **Volvo**, boîte dompeuse, gratte hydraulique, automatique

En stock !

Plusieurs godets de différentes grosseurs avec différentes attaches

Aussi 6 roues, dompeur

Camion **Sterling**, 10 roues, moteur Cat, écureur d'égouts, réservoir aux. Aussi : 1 **Sterling** 6 roues, dompeur

Plateforme en acier de type agricole, avec Diabolo (fifth wheel), peut-être vendu séparément.

Tracteur **Kubota** M9540, 4RM, 4 800 h, chargeur Kubota, très propre

EN STOCK !

4 tracteurs **Case** IH MXM 120, 2006, 4RM, heures de chacun : 2 900 h, 3600 h, 6100 h, 6700 h, pneus neufs avant et bons pneus arr.

Peut-être vendu séparément

Camion **Ford** F450, diesel, boite dompeuse en aluminium

En stock !

3 boîtes dompeuses usagées en stock, très propre

Autres équipements variés en stock

Planteur de pieux monté sur camion, moteur stationnaire 4 cyl. **John Deere**, peut-être vendu séparément

DIFFÉRENTES GRANDEURS

Plusieurs remorques de différentes dimensions et capacités, contactez-nous pour plus d'informations

Camion **Kenworth** T680, 2014, moteur Paccard, 18 vitesses, pompe hydraulique

www.machinerietheriault.ca

Machineries et pneus R. Thériault inc.

1441, boul. Saint-Laurent Est,
Louiseville, (Québec) J5V 2L4
819 228-8426 | mach.pneu.theriault@cgocable.ca

NOS MACHINERIES USAGÉES

Excavatrice **Hitachi** Zaxis 200LC, 1 godet

Excavatrice **Kobelco** 80CS, gratte avant, attache rapide, 1 godet

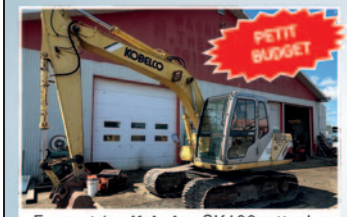

Excavatrice **Kobelco** SK100, attache rapide, godets à gravier et fossé, contactez-nous pour plus d'infos

Roulotte **Terry** de 29 pi, 2 essieux 4 000 $

Une idée d'AgriExtra

• ACHAT • VENTE • ÉCHANGE • CONSIGNATION

www.machinerietheriault.ca

ELHO
Zetor
DEUTZ FAHR

DORCHESTER ÉQUIPEMENTS INC.
VENTE & RÉPARATION

605, rue Robert
Sainte-Marguerite, QC
G0S 2X0

Tél. : 418 935-3336
Fax : 418 935-3616
info@dorchesterequipement.com

Broyeur-débroussailleur **Maschio Gaspardo** Giraffa SE 210 M 2015, 2,10 m de travail, hydraulique déportable, 16 marteaux neufs, 6 500 $

Ramasseur de pierre **S Houle** RM80-80 2022, largeur de travail 80 po, entièrement hydraulique, pneus 550/45-22.5, très peu utilisé, 29 500 $

Tracteur **Zetor** 8441-1R 2006, 84 HP, 4 RM, 4980 h, transm. 12/12 avec inverseur, 3 SCV, chargeur Hardy avec godet, 45 800 $

Broyeur à branches **Elho** Tornado 560 2023, débroussailleuse 3 pts à chaînes, tête 63 po, hydraulique déportable jusqu'à 15 pi, neuf, 31 500 $

Tracteur **Lamborghini** 1060 Premium 1998, 105 HP, 4 RM, 3525 h, 6 cylindres, trans. 60/60, pneus radiaux neufs, 28 500 $

Tracteur **Zetor** 5211 1988, 45 HP, 2 RM, 1865 h, trans. 10/2, 2 SCV, chargeur Allied 394 à attache rapide, 15 500 $

Les pièces de rechange ne sont pas conçues pour offrir la même qualité d'ajustement et de performance que les pièces d'origine.

Seules les pièces d'origine AGCO ont l'ajustement, la fiabilité et la qualité qu'il faut pour que votre équipement maintienne un niveau de performance optimal.

Personne ne connaît mieux votre équipement que nos techniciens formés en usine, qui sont appuyés par le meilleur inventaire de pièces de rechange de l'industrie. Nous ne faisons aucun compromis sur la qualité ou la performance, et vous ne devriez pas non plus.

Alcide Ouellet et fils propose une gamme complète de pièces de rechange et d'accessoires AGCO d'origine pour toutes les marques AGCO.

CONSEIL DE PRO

Maintenez les performances et la fiabilité de votre équipement MASSEY FERGUSON® grâce aux seules pièces conçues et fabriquées selon nos normes les plus strictes.

LES VRAIES CHOSES COMMENCENT ICI.

235, route 291, Cacouna
418 867-1441
www.alcideouellet.com

ACHETER EN LIGNE SUR alcideouellet.com

© 2020 AGCO Corporation. MASSEY FERGUSON® est une marque mondiale d'AGCO. AGCO et AGCO Parts sont des marques commerciales d'AGCO. Tous droits réservés. 29656_AH.BMF

OUELLET ALCIDE OUELLET ET FILS INC.

235, route 291, Cacouna
418 867-1441
www.alcideouellet.com

MASSEY FERGUSON

69 500 $

MF 6712, 2017, 5 079 h, transm. 12x12, 3 s. d'huile, chargeur **MF** 941

98 000 $

Tracteur **MF** 6616, 2015, 3 718 h, Dyna-6, pneus 20.8R38

155 000 $

MF 7715, 2020, 1 468 h, Dyna-6, Deluxe, 4 sorties d'huile, 20.8R38,

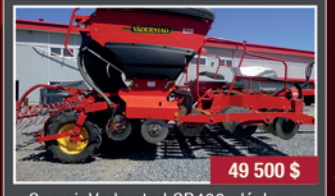

49 500 $

Semoir Vaderstad CR400, déchaumeuse en dessous, entraînement hyd.

144 500 $

Tracteur **JD** 6120R, 2017, 4 535 h, GPS Star Fire 7000, Isobus, susp.

44 500 $

John Deere 450M, 2022, 4 300 balles, rotocut, filet

Une idée d'AgriExtra

Les Équipements
L&L Ltée
780, route 201, C.P. 617,
Ormstown (Québec) J0S 1K0
info@equipementsll.com

Livraison partout au Québec
888 765-8779
450 829-3516
Téléc. : 450 829-3592
www.equipementsll.com

Silos coniques
de 2 à 500 tonnes

AGI WESTEEL

Wide-Corr ® Centurion

Aussi silos fonds plats pour entreposage
de grain ou granules de 30 à 10 000 t

Une idée d'AgriExtra

Êtes-vous prêt pour vos récoltes 2025!
PRODUITS CANADIENS! Sauvez des $$

POUR INFORMATIONS : M. Martin Lebeuf 450 567-2097
M. Michel Laplante 450 829-3516

Système d'aération Rocket
pour silo conique

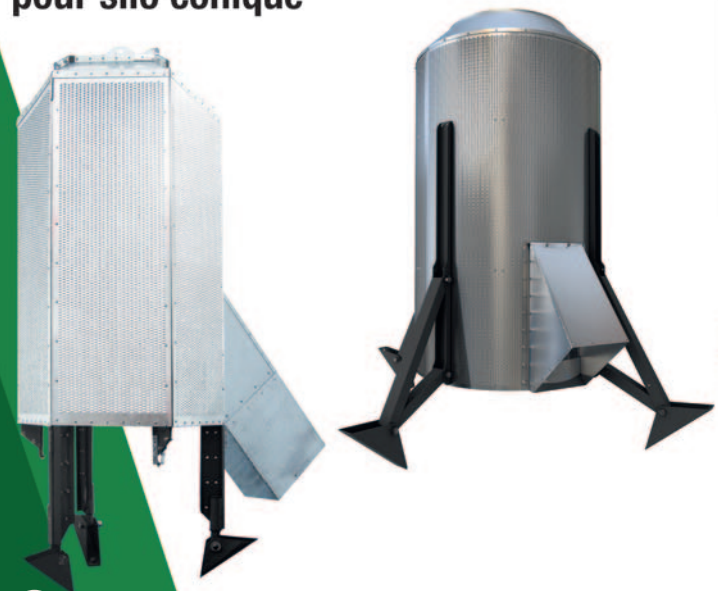

Système de déchargement
EasyFlow2
pour silo à fond plat,
fiable, robuste et
facile d'installation

Les Équipements **L&L** Ltée

780, route 201, C.P. 617,
Ormstown (Québec) J0S 1K0
info@equipementsll.com

Livraison partout au Québec

888 765-8779
450 829-3516

Téléc. : 450 829-3592
www.equipementsll.com

GROS SPÉCIAL 10 900 $

Mélangeur **Valmetal** AgriMixer 1600, stationnaire, moteur électrique et porte électrique, photo à titre indicatif
~~15 650 $~~

NOUVEAU

Taxi-Lait **Holm&Laue**, 100 litres, roues de traction et anti-crevaison, bras doseur avec Smart-ID et les Tags **PSD**

EN STOCK

Moulange à marteau **Rovibec**, moteur 7.5 HP, 230 volts, vis de déchargement inclus et trémis, photo à titre indicatif
2 750 $

Réception sur 3 po avec 3 entrées, pompe et moteur, tuyau de lavage avec valves, tuyau pour lavage de griffes avec « **Jetter Cup** », le kit au complet pour **2 000 $**

NOUVEAU

Aspirateur reconditionné **Walinga** 5614 DLX, 2007, contactez-nous plus d'informations.

Séchoir en stainless steel au gaz naturel CSA 3 HP 575 V, avec un "soft start" sur le ventilateur, patte de 36 po avec contrôle Quantum. Brûleur neuf de 2023 **100 000 $**

NOUVEAU

Séchoir **GSI**, modèle 112 « Competitor » Série 2000, au propane, 220 Volts, contactez-nous pour plus d'informations

NOUVEAU

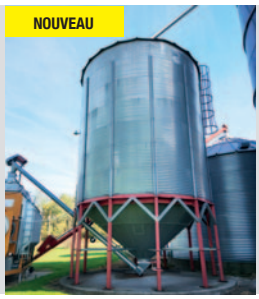

Silo conique **Twister**, 100 tonnes, contactez-nous pour plus d'informations

2 EN STOCK

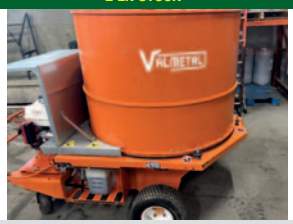

Hache-Paille **Valmetal**, presque neuf et en parfait état **7 500 $**

Balayeuse **REM**, avec en surplus un cyclone et kit de flyte
16 000 $

NEUVES ET USAGÉS EN STOCK!

Plusieurs vis à grains sur roues, neuves et usagés en stock, contactez-nous pour plus d'informations

Élévateur **RAD** Mini 3, tour 2 x 3 pi galvanisé, 50 pi, moteur 1.5 HP, 230 volts, 60 boisseaux à l'heure
12 200 $

NOUVEAU

Séchoir **Super B** SQ16, propane liquide, 575 Volts, 3 HP, 4 500 h d'utilisation, vient avec le toit, très propre, le séchoir sera disponible début novembre 2025, **40 000 $**, contactez Martin au 418 718-6129

Une idée d'**AgriExtra**

Les Équipements
L&L
Ltée
780, route 201, C.P. 617,
Ormstown (Québec) J0S 1K0
info@equipementsll.com

Livraison partout au Québec
888 765-8779
450 829-3516
Téléc. : 450 829-3592
www.equipementsll.com

À votre service depuis 1979

175 0925 sept. 2025

Démonstration gratuite PRODUITS CANADIENS

WALINGA INC.
PNEUMATIC CONVEYING SYSTEMS

ASPIRATEUR MOBILE PNEUMATIQUE À GRAINS
WALINGA® INC. 6614 HD

- Ensemble de chargement rotatif avec cyclone
- Une ligne de sortie en acier inoxydable, soit 7 po x 12 pi (175 mm x 3,65 m)
- Un bec d'aspiration de 7 po (175 mm)
- Un boyau de nettoyage en caoutchouc de 6 po x 12 pi, deux becs d'aspiration de 6 po (de modèles différents) avec boyau de nettoyage
- Autres options disponibles

Une idée d'AgriExtra

POUR DES CAPACITÉS MAXIMALES DE CHARGEMENT

Pour informations : M. Martin Lebeuf 450 567-2097

PLUSIEURS aspirateurs neufs en stock!

AGRI-SERVICE MONTÉRÉGIE
2343, route 133, St-Jean-sur-Richelieu (Québec) J2X 5V2

Guy Boulanger cell. : 450 405-9611
450 545-1010 agri-service@bellnet.ca

VENTE VENTILATION SERVICE INSTALLATION D'ÉQUIPEMENTS AGRICOLES

6890925

PLUS DE LAIT
UNE DURÉE DE VIE PLUS LONGUE
GARANTIE 10 ANS

Cow-Welfare développe des équipements d'élevage innovants pour les vaches laitières.
Solutions flexibles brevetées connues mondialement.
Investissez dans le confort de vos vaches, un retour sur investissement rapide, production plus élevée et de nombreux avantages pour la santé.

L'AUTHENTIQUE PRODUIT DU DANEMARK COW-WELFARE™
www.cow-welfare.com

JAY-LOR VENTEC ÉQUIPEMENT FERBO CANARM AgSystems RAD AGI WESTEEL POLY-MAT WALINGA Agri-Vac MULTICO Sukup WESTFIELD VALMETAL

Sam
Service Agro Mécanique

2 CONCESSIONS FAMILIALES AU SERVICE DES CLIENTS DEPUIS 1959!

24, rue Principale
St-Clément (Québec) G0L 2N0
418 963-2177

205, Avenue du Parc
St-Pascal (Québec) G0L 3Y0
418 492-5855

www.serviceagromecanique.com

Pour nous contacter : jordan.tremblay@samagri.ca

Tracteur **Case IH** Optum 300 CVX 2021, 345 HP, CVX 50 km/h, 1897 h, cabine luxe, 5 sorties, PTO 540/1000, garantie jusqu'en 2026

Tracteur **Case IH** Optum 300 CVX 2020, 345 HP, CVX 50 km/h, 2086 h, GPS Nav 372, cabine cuir, garantie jusqu'en 2026 ou 3600 h

Tracteur **Case IH** Magnum 340 2014, 375 HP, PowerShift, 5036 h, 6 sorties huile, frein air, auto-guidance ready

Tracteur **Case IH** MX 230 2006, 234 HP, PowerShift avec creeper, 8204 h, roues doubles, 3 sorties

Tracteur **Case IH** Maxxum 150 CVX 2022, 180 HP, transmission CVX, 1050 h, 3 sorties, cabine luxe, garantie jusqu'en 2027

Tracteur **Case IH** Maxxum 150 AD8 2019, 180 HP, transmission Active Drive 8, 2285 h, pneus neufs, 3 sorties

Faucheuse-conditionneuse **New Holland** H8060, 16 pieds, auto-motrice, suspension cabine, 1495 h, doubleur tapis NH

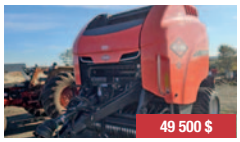

Presse à balles rondes **Kuhn** VB3160 OC14 2020, rotocut 14 couteaux, gros pneus, moniteur

Presse à balles rondes **New Holland** RollBelt RB450 2019, rotocut, ramasseur et pneus larges

Presse à balles rondes **Kuhn** VB2160 2012, attache filet, rotocut 23 couteaux, env. 12 500 balles

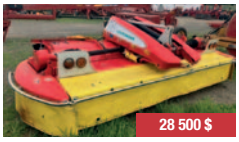

Faucheuse **Poettinger** Novacat 351 2021, frontale 11 pi 4 po, conditionneur à doigts, suspension, couteaux fast-fit

Faucheuse **Krone** Easycut TC500CV, 2 points, conditionneur à fléau, tête gyrodine, pôle central

Remorque utilitaire **SODIMAC**, neuve, modèle XEAL ou XTP, **PRIX SUR DEMANDE**

Épandeur à fumier **SODIMAC**, neuf, hérissons verticaux ou table Performeur, **PRIX SUR DEMANDE**

Déchaumeuse **Väderstad** (neuf), gamme complète en stock – nouveau distributeur exclusif Bas-Saint-Laurent, garantie 2 ans, **PRIX SUR DEMANDE**

9876925

Une idée d'AgriExtra

LES PNEUS Yves Thériault inc.

Gros et détail

Depuis de 20 ans

Pneus rechapés, usagés et neufs

819-379-PNEU (7638)

Système d'arrosage avec dévidoir NEUF **799 $**

Nouveau dépositaire des pneus agricoles MICHELIN!

MICHELIN

7109925

Plusieurs jantes de roues pour pneus 24, 28, 30 po **NEUVES PSD**

Teuil hydraulique
2 000 lb, usagé **750$**

GROS SPÉCIAL 549$

455-55R22.5 pneus montés sur roue agricole neuve (8 trous)

Peut modifier le centre des noix et cœur au besoin du client

4 jantes de roues pour machine John Deere neuve pour pneus 380-90R46 ou 14.9R46 **SPÉCIAL LIQUIDATION 1 500 $ CHAQUE**

PNEUS AGRICOLES NEUFS

710-70R42, neuf 2 995$

21L24, 12 plis, NEUFS Pneus industriels 650$

1400-24 NEUFS, 12 plis industriels 619$

Quantité limitée

ARMOUR · starmaxx · ALLIANCE · WEST LAKE TIRES · TITAN

Prix sujets à changements sans préavis

Pneus Continental neuf SPÉCIAL
455-70R24 • (14.9R24) • 380/85R24 **1 499$**

Pneus pour roues doubles usagés Nouveau
2X 480-80R46 (18.4R46) **699$** ch.

Plusieurs pneus usagés pour wagon agricole ou camion lourd à partir de **149$** ch.
425-65R22.5 • 385-65R22.5 • 315-80R22.5 • 445-50R22.5

Pneus pour Bobcat neufs TITAN
31-15.50-16.5 **679$** ch. 10-16.5,10 plis **249$** ch.

Pneu usagé monté sur jante 18 plis
Haute vitesse 16.5L16.1 445-50R22.5 **595$** ch.
11R22.5 à partir de **329$** ch.

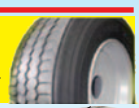

8 pneus Continental neufs Nouveau
225/70R19.5 • avec jantes (Ford) F450 ou F550 **419$** ch.
(pneus seuls 339 $)

Une idée d'AgriExtra

160, rue Courteau, St-Maurice G0X 2X0

SORTIE 205

INVENTAIRE

www.pneusyvestheriault.com

PERFORMANCE • POWERFUL • EFFECTIVE

The Cleanator

FOR A WASH WITH NO SCRUB

CSTD
Ceramic Spray
Tire Dressing

TRUCK CLEANER

Green Magic
Beyond Ceramic
Wheel & Tire Cleaner

ProTekTor
Polish-Poli

440-Plus
Engine Shampoo
Shampoing Moteur

Tractor Cleaner

BBG'S
Bug Be Gone

XTREAM

THE CLEANATOR.ca
506 543-1267
info@thecleanator.ca

• CAR
• TRACTOR
• TRUCK
• BOAT
• RV
• AND MORE...

Always further...

ace entreprise

FINANCING OR LEASING AVAILABLE!

ACE DE8H
DRAIN PIPE UNWINDER

ACE DR12
DRAIN PLOW

ACE DR8
DRAIN PLOW

ACE RO406 HD
ROLLER

ACE RO306 HD
ROLLER

ACE RO160
ROLLER

NEW!

Une idée d'AgriExtra

www.aceentreprise.com • 819 350-9000
Made in Quebec

Roulement Techno

136, rue Olivier
Laurier-Station (Quebec)
G0S 1N0

Tel: 418 728-0163
roulementtechno@hotmail.com

Excavator thumb
13T 3 000 $, 20T 4 400 $

Tire 11L15 8 ply, 99 $/each.

Timber crane
14' boom 9 800 $
and 16' boom for 10 500 $

Offset flail mower TECHNO
5' 6 000 $ AND 6' for 6 500 $

Slasher mower 7'
2 550 $, clutch option for 200$
extra or Slasher 6' 2 200 $

Chipper WM-8H, 8" capacity, hydraulic drive and speed controller 4 250 $

3 point log grapple with Alo attachment, 3 155 $

Excavator final drive for various make and model.
Ask us for a quote.

New model flail mower 7' HD
8 000 $

Log grapple 30" 850 $

Sawmill with 14HP Kohler engine,
WITH trailer 7 650 $
and WITHOUT trailer 4 350 $

Excavator parts (sproket, track group, idler, planetary gear and more)

Bucket teeth starting at 8 $/each

Pallet fork 42"or 48" with Skid Steer, Alo or Deere attachment,
from 675 $ to 995 $

Excavator track link 8T
1 530 $ and 13T 1 900 $

Une idée d'AgriExtra

Les équipements woody Equipment

205, rue Commerciale, Saint-Odilon (Québec) G0S 3A0
Tel. : **418 464-2748** • Fax : 418 464-2746
Owner : Sébastien slabbe@equipementswoody.com & Jérôme Labbé jlabbe@equipementswoody.com
WWW.EQUIPEMENTSWOODY.COM

3300 GL manure spreader is available.

Brush cutter for tractors, several models and sizes available.

Dump trailer 712 V tipping trailer, several models and sizes available.

130HD log loader, several models and sizes available.

Une idée d'AgriExtra

Available territory Distributor search Atlantic and Ontario contact us

Kubota Montmagny
280, des Poirier Road
Montmagny, Quebec G5V 4S5
418 248-2477

Great Plains "Harvest Starts Here." · Land Pride · Woody · Kverneland AgriMetal · Kubota

FINANCING AVAILABLE FROM 4,99% **WITH CREDIT APPROUVAL**

Grapple **Woody** 52" hydraulic clamp for 3.5–6T excavator, Kubota quick attach (Cotech), made of Hardox – Only one

Kubota KXB560Q hydraulic hammer for 4–6T excavator, Kubota quick attach (Cotech), only 20 hours

Kubota KX057-5 excavator 2021, 19 hours, keyless start, backup camera, hydraulic quick attach, tilt ditching bucket, thumb, angle blade

Kubota RTV-X1100C 2023 diesel utility vehicle, A/C cab, hydraulic dump box

Kubota SVL75-3 2023 track loader, only 9 hours, 4-in-1 bucket, hydraulic quick attach, reversible fan, Bluetooth radio

FAE DML/SSL-175 SONIC forestry mulcher for skid steer 2023, 1.75 m width, SONIC variable motor – never used

ATP 96 scraper blade for skid steer 8' wide, 6-way blade – never used

Kubota RTV-X1100C 2016 diesel utility vehicle, cab, A/C, front winch, hydraulic dump box

Kubota M7-132P-KVT 2020 tractor, 130 hp, CVT, 4 rear remotes, front PTO/hitch, Isobus, only 675 h

Kubota M5-111HDCC24 2018 tractor, 110 hp, 24-speed manual, front loader, new tires

Kubota L6060HSTCC 2018 tractor, 60 hp, hydrostatic, snow tires, 3 rear remotes, front loader

New Holland Megacutter 512 2022 front disc mower, 11.8', semi-swing conditioner, quick knife change

Kubota KX080-4W 2017 8T excavator, steel tracks, quick attach, multiple buckets, hydraulic thumb

Kubota DMC6310OT 2019 rear butterfly mower conditioner 33', isobus, hydraulic suspension + front mower 11'8"

HLA LR-RFH84 2023 blade with rubber edge, hydraulic angle, skid steer quick attach – Only one

Une idée d'AgriExtra

GESPRO ÉQUIPEMENT

PFANZELT MASCHINENBAU

Remote controlled tool holder on track Moritz

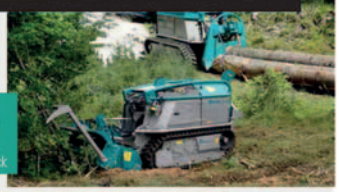

75 hp | 96 l/min 300 bar | Mecanical PTO | 4x prop. 2x roll/ block

Logging trailer

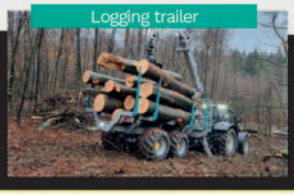

Forestry winch

High pressure cleaner

Rabaud

High capacity Firewood Processor

Firewood combo with circular saw

Firewood processor with circular saw

Logging trailer

in inventory in Victoriaville

K-710 a-Vario
Saw splitter:
Stationary & (fully) automatic

POSCH®

www.posch.com

SPALTFIX S-375
With circular saw

NEW

AUTOSPLIT375
For kindling or
firewood in bags
For 10 to 16 inch logs

SPALTFIX S-376
With circular saw

Bridge saw
With automatic saw

LOGFIX
Firewood cleaner

SplitMaster 26
26 ton horizontal splitter
ideal for outdoor furnace

SMARTCUT
With automatic saw

HydroCombi 26
Log splitter

PACKFIX
Firewood bagging

SCHALPROFI
For skinning,
sharpening and sawing

Also importer of products : PERUZZO | ACTISWEEP | ACP

YouTube
www.youtube.com/@GESPROEquipement

A Pro to serve Pros
gesproequipement.com | sales@gesproequipement.com
819 313-7081

JROD-S60

7770925

EXCEPTIONNAL STURDINESS AND UNPARALLELE LONGEVITY

ATELIER JR

T. 418 991-1177
ATELIERJULESROBERGE.COM/JROD-S60

INDUSTRIAL, COMMERCIAL & AIRPORT SNOW PLOW

LOADER
30 000 lbs AND OVER

AVAILABLE SIZES
10'/20' to 24'/44'

DEMAND JROD

A DISTINCTIVE DESIGN WITH OVERSIZED COMPONENTS TO GUARANTEE LONG-LASTING PERFORMANCE SETTING NEW STANDARDS IN THE INDUSTRY.

PATTERSON
SALES & SERVICE LTD.

Pronovost · ORI TRAILERS LTD. · RINKER · ALCOM · LS Tractor

766 North Napan Road, Miramichi, New Brunswick E1N 2A8
506 778-8319 • bpatterson@ljpattersonsales.com
www.ljpattersonsales.com

$41 999
2025 - TYM tractor T394HST
4 RM, Cab, loader, backhoe
HST $7000,00 off now $41999,00

$450 B/W
2014 - Kioti tractor RX7320
4 RM, Cab, Loader

$188 B/W
2025 - LS tractor MT 235 HEC
4 RM, Hydrostatic, Factory Cab, Mirror, Cab Lights

$169 B/W
2025 - WOLF tractor WE18
1.8 ton, rubber track, front blade

$320 B/W
2025 - Zetor tractor MAJOR 80
4 RM, Cab, Loader

$360 B/W
2025 - McCormick tractor X4.80
4 RM, Premium Cab and Loader

$38 000
2025 - LS Tractor tractor 7020
4 RM, Factory Cab, loader

$253 B/W
2025 - LS Tractor tractor
Cab, loader

$28 999
2022 - TYM tractor T603
4 RM, Factory Cab, Loader

$53 999
2022 - TYM tractor T494
4 RM, HST, Cab, loader, backhoe

$58 999
2015 - McCormick tractor X60.50
4 RM, Tractor Cab and loader
Come see or call.

$320 B/W tax inc.
2025 - TYM tractor 394 HST
4 RM, Cab and loader

$53 999
2025 - Wolf Articulated wheel loader WL 200

$38 000
2020 - NH tractor Boomer 520
4 RM, 295 h, Cab, loader, front blower

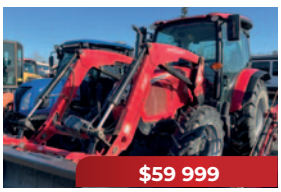
$59 999
2023 - McCormick tractor X4.080
4 RM, 520 h, Cab and loader

$380 B/W
McCormick X4.080
Cab, loader and Metavic log loader

$198 B/W
2022 - TYM tractor T264 HST
4 RM, With Cab, loader and 64 inches
Puma snow blower

$155 B/W tax inc.
2025 - Solis tractor S24 HST
4 RM, Come with loader
and free backhoe

$264 B/W tax inc.
2025 - Sunward excavatrice SWE25UF
Rubber track, front blade

$402 B/W
2025 - Skid steer / Skid loader Sunward SWTL4538
Rubber track, Cab

Une idée d'AgriExtra

Distribution ADLS

EXPO-CHAMPS
Venez nous rencontrer!
KIOSQUE TD-025
du 26 au 28 août 2025

9700925

Spécialiste en travail du sol

TROUVEZ LA SOLUTION ADAPTÉE À VOS CULTURES

ROLMAKO U624PRO Haut dégagement
Version 3, 4 et 5 mètres

ROLMAKO U624LITE
Version 2.5 et 3 mètres

ROLMAKO U652 Déchaumeur à disques 6 mètres

BEDNAR Swifterdisc XE12000

BEDNAR Swifterdisc XN4000R
2 rouleaux (démonstrateur)

DURO Trémie EOLE 1700 avec rampe 12 mètres

ROLMAKO U693 4 mètres

Rouleau hacheur de résidus avant et déchaumeur arrière

DURO Striptill 6 rangs

ALPEGO KX 410-9
Décompacteur repliable 4 mètresa

Remorque 18 tonnes

MENSCH M700
Version 5 à 10 pieds

Rolmako DURO FRANCE MENSCH MFG. BEDNAR ALPEGO

135, Haut-de-la-Rivière Sud, Saint-Césaire
info@distributionadls.com
T : 450 469-0778 | Cell : 450-776-0560

distributionadls.com

Optez pour la qualité et la durabilité. Conçues pour travailler fort, les machines Weidemann sont au service des agriculteurs.

Pour plus d'informations, merci de contacter l'un de nos distributeurs ci-dessous:

Avantis Coopérative • 1-844-486-9028
Alma | Équipements JMAR
La Pocatière
Rivière-du-Loup
Saint-Agapit
Saint-Anselme
Saint-Augustin-de-Desmaures
Sainte-Marie
Saint-Vallier

Équipements Robert
Saint-Jean-sur-Richelieu
450-358-9702

Garage Wendel Mathis
Sainte-Eulalie
819-225-4444

Unoria
Rimouski • 418-722-7414
Amqui • 418-629-2000

Les Équipements R.Marsan
Saint-Esprit
450-839-6782

Weidemann.Canada@weidemann.de
514-267-5201
www.weidemann.com/ca

WEIDEMANN

GESPRO ÉQUIPEMENT

Nettoyeur haute pression

Rabaud

9800925

PFANZELT MASCHINENBAU

PORTE OUTIL télécommandé sur chenille Moritz

75 hp | 96 l/min 300 bar | Prise de force mécanique | 4x prop. 2x noir/ black

Processeur à bois de grande capacité

Combiné de bois de chauffage avec scie circulaire

Combiné de bois de chauffage avec scie circulaire

Remorque forestière

Remorque forestière

Treuil forestier

En inventaire à Victoriaville

K-710 a-Vario
Combiné tronçonneuse-fendeuse
stationnaire et (entièrement) automatique

POSCH®
www.posch.com

SPALTFIX S-375
Dispositif de sciage et fendage avec scie circulaire

NOUVEAU

AUTOSPLIT 375
Pour bois d'allumage ou de chauffage en sac
Pour bûches de 10 à 16 po

SPALTFIX S-376
Avec scie circulaire

Scie circulaire
à chevalet

LOGFIX
Nettoyeuse de bûches

SplitMaster 26
Fendeuse horizontale de 26t idéale pour fournaise extérieure

SMARTCUT
Avec scie automatique

HydroCombi 26
Fendeuse de bûches

PACKFIX
Ensacheuse de bois de chauffage

SCHALPROFI
Pour écorcer, affûter et scier

Aussi importateur des produits : PERUZZO® | ACTISWEEP | ACP CONCEPTEUR DE MACHINES COMPACTES

YouTube
www.youtube.com/@GESPROEquipement

Un Pro au service des Pros
gesproequipement.com | info@gesproequipement.com

819 372-6392

LACASSE MACHINERIE

EXPO-CHAMPS
Venez nous rencontrer!
KIOSQUE TD-035
du 26 au 28 août 2025

LA NIVELEUSE
LA PLUS EFFICACE
SUR LE MARCHÉ

NIVELEUSE PRO LEVEL GEN 2

Avantages sur la concurrence

- Transport de la terre dans le bac d'accumulation
- Réduction significative de la consommation de carburant
- Réduction significative du temps
- Meilleure stabilité au champ

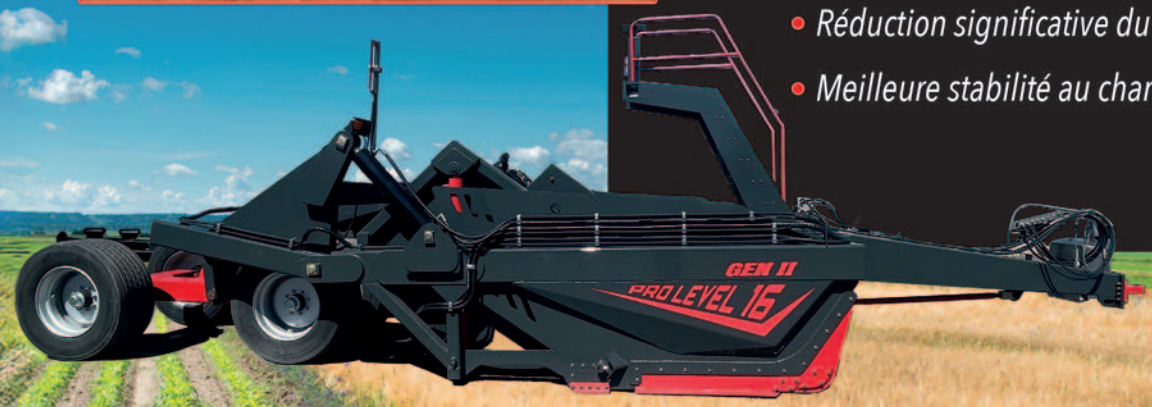

TRANSPORTEUR AGRICOLE

18, 20, 22, 27 et 30 pieds

Avantages sur la concurrence

- Roue 750 - 45 r 22,5 plus large que la concurrence
- 4 essieux
- Suspension hydraulique d'origine
- Suspension hydraulique sur le timon
- Essieux de semi-remorque dans l'huile
- Freins de semi-remorque
- Vérin central sur tous les modèles
- Largeur réglementaire

418 446-6671
lacassemachinerie.com

Sam
Service Agro Mécanique

24, rue Principale, Saint-Clément, (Québec) G0L 2N0
418 963-2177

205, Avenue du Parc, Saint-Pascal (Québec) G0L 3Y0
418 492-5855

Pour nous contacter : jordan.tremblay@samagri.ca

SODIMAC
MAINTENANT DISPONIBLE
dans nos concessions!

NUMÉRO 1 DES VENTES

SODIMAC est une gamme de produits de haute qualité !

Grâce à sa large gamme d'épandeurs, cette année encore, SODIMAC conserve sa place de leader français dans le secteur de l'épandage d'effluents solides, avec **28% de parts de marché !**

SODIMAC est reconnue pour :

- Qualité de fabrication. (boitier de dimension supérieur, éparpilleur et hérisson fabriqué en interne, accouplement par palier élastique.)
- Qualité d'épandage.
- Réputé pour la fiabilité et son faible coût d'opération.

1

GAMME DE PRODUITS DISPONIBLE :

ÉPANDEUR (Hérisson verticaux) et table d'épandage (modèle Performeur)
REMORQUE DE TRANSPORT (Modèle XEAL pour céréale et ensilage, et modèle XTP)

Une idée d'AgriExtra sept. 2025

Machinerie D.M. inc.

1875, rang St-Édouard, St-Simon-de-Bagot (Québec) J0H 1Y0
info@dmmachinery.ca

1 888 798-2922

EXPO-CHAMPS
Venez nous rencontrer!
KIOSQUE TD-013
du 26 au 28 août 2025

Pompe DM | 3 points

Pompe Ultra-Flexible MEGA 8 ou MEGA 10 munie d'un bras de chargement hydraulique d'un diamètre de 8 ou 10 po

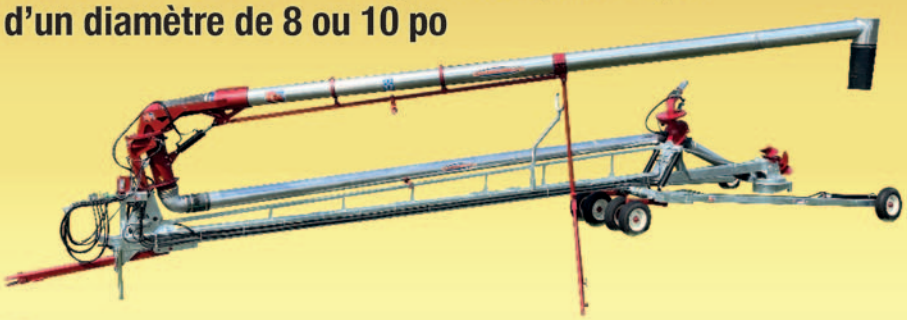

2830925

Transporteurs à grains et à ensilage

Modèles de 16 à 36 pi de longueur (2, 3 ou 4 essieux)

Citerne à lisier DM en aluminium

- Robustesse
- Longévité
- Légèreté

Facilement interchangeable avec l'épandeur

Achat - Vente - Échange / Consignation : louez votre espace! **Service de transport / Financement**

Châssis **DM**, 2 essieux tandem, pneus 23.1L26, idéal pour bricoler une remorque à benne basculante (réservoir de 3 000 gal perforé)

Cultivateur **DM-Air** Turbo4, usagé, 14 unités, 29 pi

Cultivateur **DM-Air** usagé 2016, 20 pi, 10 unités

Pneus usagés 620/75R26 (28L26) pour épandeur à purin

Tracteur **Fendt** 936, 2009, 6800 h, pneus avant 18.4R34, arrière 520/85R46, transmission IVT, relevages avant et arrière

Pesée pour tracteur **Fendt** 2 500 kg

Chisel **Lemken** Smaragd, 2003, 9 pattes, largeur 4.0 m

Pompe **DM** usagée, 3 pts, 24 pi, en acier galvanisé, 540 tr/min, tuyau de chargement de 6 po, articulation latérale (photo à titre indicatif)

Cultivateur **DM-Air** Turbo 4 HD usagé, 10 unités

Cultivateur **DM-Air** usagé 2016, 10 unités

Châssis **DM**, neuf à 6 roues, pneus Nokian, freins et transfert de poids

Pompe **DM** 3 pts usagée, 24 pi, bras de chargement, 540 tr/min

Une idée d'AgriExtra

Heures d'ouverture

Lundi au jeudi : 8 h à 16 h 30
Vendredi au dimanche : FERMÉ

www.dmmachinery.ca

Marcel Dépault
Propriétaire

LABOUR VERTICAL : la solution pour décompacter et aérer vos sols

Jusqu'à 20 po de profondeur

Aucun lissage | plus de rendement

Une idée d'AgriExtra

CHAUDIÈRES RP
Installation de chaudières à la biomasse
819 578-1281
7240, route Louis S.St-Laurent,
Compton (Québec) J0B 1L0
Toutes les informations sur nos produits sont disponibles sur notre site internet.
chaudieresrp.com
PROJET EN VEDETTE CE MOIS-CI :
INSTALLATION DE CHAUDIÈRES À LA BIOMASSE
EXPO-CHAMPS
Venez nous rencontrer!
KIOSQUE A-031
du 26 au 28 août 2025
HARGASSNER
PROCÉDÉ D'AIR CHAUD pour séchage de foin
Chaudière Hargassner 330KW aux copeaux de bois entièrement autonome
Réservoir d'accumulation d'eau chaude pour système à la biomasse
Entreposage du foin pour séchage
Des subventions sont disponibles sous certaines conditions.
Une idée d'AgriExtra

PNEUS FAUCHER
Tél. : 418 286-6703
Sans frais : 1 800 531-6703
admin@pneusfaucher.com
www.pneusfaucher.com
OK PNEUS
145, chemin du Roy,
Deschambault (Québec)
G0A 1S0
Livraison partout au Québec
(des frais peuvent s'appliquer)
VREDESTEIN
dont le TRAXION +
(modèle illustré)
Une idée d'AgriExtra
Vente et installation, roues et pneus
Modification de roues agricoles ou industrielles
Roues doubles, toutes grandeurs sur essieux et T-Rail
Service routier
Nous ne laissons rien au hasard : le type de sol est déterminant pour ce que vous désirez entreprendre

GBG

RÉSIDENTIEL | MULTILOGEMENT

CHAUFFAGE

INSTALLATION
RÉPARATION
CONVERSION

SYSTÈME CHAUFFAGE | EAU CHAUDE
PLANCHER RADIANT | EAU/GLYCOL
CHAUDIÈRE ÉLECTRIQUE
CHAUDIÈRE AU BOIS INT./EXT.

PLOMBERIE

PROJET DE
NOUVELLE
CONSTRUCTION

CMMTQ

819 604-4467
info@plomberiechauffagegbg.com

Les Équipements L&L Ltée

780, route 201, C.P. 617,
Ormstown (Québec) J0S 1K0
info@equipementsll.com

Livraison partout au Québec

888 765-8779
450 829-3516
Téléc. : 450 829-3592
www.equipementsll.com

SÉCHOIR À GRAIN
Mixed Flow

REFROIDISSEMENT
PAR ASPIRATION
EXCLUSIVITÉ DE SUKUP®

- ✓ Nettoyage nécessitant peu d'entretien
- ✓ Refroidissement par aspiration à faible consommation d'énergie
- ✓ Déchargement simple à convoyeur unique
- ✓ Système de commande QuadraTouch Pro^MC

Conduits d'admission
Conduits d'évacuation

TM1609
TM2410
Numéro de brevet 10,378,820

Sukup

Sukup Manufacturing Co.
www.sukup.com

M. Martin Lebeuf 450 567-2097
M. Michel Laplante 450 829-3516

sept. 2025
Une idée d'AgriExtra

JR Tardif

62, boul. Cartier, Rivière-du-Loup (Québec) G5R 6B2
418 862-7273 • andre@jrtardif.com • André Tardif cell. : 418 862-7290

Nous développons et fabriquons des équipements dans le domaine des tourbières, des bleuetières et de l'agriculture depuis plus de 40 ans.

ENGRAIS VERT ET COTONS DE MAÏS

- Équipements pour la revitalisation des sols agricoles (patates, soya, blé d'inde, etc.)
- TR3584H Faucheuse/Broyeur à fléaux 3-sections
- Conception robuste et industrielle, alliant performance et durabilité afin de maximiser la santé de vos terres agricoles.
- Broyage plus fin facilitant le compostage et le ramassage par les récolteuses
- Coupe 20' de large et se referme sur 9' pour le transport routier
- Vitesse de coupe jusqu'à 14 km/h

Une idée d'AgriExtra

NOS DISTRIBUTEURS :

REMORQUES 2000
Dolbeau-Mistassini, Québec
(Saguenay-Lac St-Jean)
Tél. : 418 276-9383

G.G. HACHÉ
St-Isidore, Nouveau-Brunswick
(Péninsule Acadienne du Nouveau-Brunswick)
Tél. : 506 358-2203

T.G. MAC SALES
New-Glasgow, Nova Scotia
(Nouvelle-Écosse, Île-du-Prince-Édouard)
Tél. : 902 396-7110

Voir les 2 vidéos de l'équipement

Lien vidéo : youtube@jrtardif

TRÉMIE FRONTALE MULTIPRODUITS

SKY AGRICULTURE

EXPO-CHAMPS
Venez nous rencontrer!
KIOSQUE TD-017
du 26 au 28 août 2025

août 2025

Pour semences et engrais

La « Progress TF » est la première trémie frontale sur le marché capable de gérer jusqu'à 4 trémies distinctes, toutes pilotées via une interface unique ISOBUS
Cette configuration inédite permet la gestion simultanée de 4 produits différents, répartis sur 2 circuits d'air indépendants.
Vous pouvez ainsi ajuster 4 dosages différents et semer à 2 profondeurs distinctes.
Capacité de trémie : 2 200 à 2 400 litres

INNOTAG
Depuis 1987

450 464-7427 • 1 800 363-8727

www.innotag.com

Vente, installation et service

Une idée d'AgriExtra

Transmission SW pour système de grattoir d'allée à câble

Entraîné pour performer. Conçu pour durer.

La transmission à câble SW a été conçue pour vous faciliter la vie. Elle vous offre plus de latitude d'installation, une opération efficace et un minimum d'entretien.

Ce design unique permet un mouvement latéral de la transmission pendantl'enroulement du câble autour du baril. L'enroulement se fait sans tension excessive sur le câble et sans friction.

BREVET - CA No. 2,934,373 - US No. 11,272,684 - RU No. 2740825
Instance de brevet dans d'autres pays

6270925

Support surélevé et roues verticales
Élever la transmission au-dessus du dalot transversal permet d'utiliser l'espace disponible efficacement. Cette configuration permet de garder l'espace de travail propre et facilite l'entretien.

Nettoyage efficace et en douceur
Les systèmes de grattoir d'allée à câble offerts par GEA sont silencieux et opèrent sans perturber la quiétude du troupeau.

Bédard Agriculture
Victoriaville - 819 758-2711
Lambton - 418 486-7672

Centre Laitier Notre-Dame-du-Nord Ltée
Notre-Dame-du-Nord - 819 723-2256

Demanche Équipements Agricoles Inc.
Drummondville - 819 473-2599

Équipements Agricoles G. Lynch et Fils Inc.
Coaticook - 819 849-2888

Équipements de Ferme C. Lesage Inc.
St-Léon - 819 228-5694
St-Marc-des-Carrières - 418 268-8103

Équipements de Ferme Gaétan Théberge Inc.
St-Gervais - 418 887-3018

Équipements Laitiers Gagnon Inc.
St-Bruno - 418 343-2233
Normandin - 418 251-5051

F. Gérard Pelletier Inc.
St-Pascal - 418 492-2439

Garage Guy Gauthier Inc.
St-Hilarion - 418 457-3977

Lawrence's Dairy Supply Inc.
Moose Creek (On) - 613 538-2559

Les Entreprises Granby-Silo Inc.
Ange-Gardien - 450 293-1443

Les Équipements de Ferme BHR Inc.
Howick - 450 825-2158 / 450 371-9666

Les Équipements Tousignant
Ste-Cécile-de-Lévrard - 819 263-1010

R. Ouellet, Équipement de Ferme Inc.
St-Jean-de-Dieu - 418 963-2133

GEA Engineering for a better world.

GEA Farming - Québec

geafarming_ca

GEA Farming Canada - GEA Agriculture Québec

Fendt 900 Vario

LA RÉFÉRENCE EN MATIÈRE D'AGRICULTURE PERFORMANTE.

FENDT

Fendt 930 EN STOCK

Avec sa technologie de pointe, son entraînement intelligent VarioDrive et son interface innovante FendtONE, il offre non seulement une efficacité maximale, mais aussi un confort incomparable. Découvrez comment le Fendt 900 Vario peut faciliter votre travail et augmenter votre productivité. Laissez-vous séduire par sa polyvalence et sa fiabilité !

© 2025 AGCO Corporation. Fendt est une marque mondiale d'AGCO Corporation. AGCO et Fendt sont des marques commerciales d'AGCO. Tous droits réservés.

DANR EQUIPMENT

2301, Highway 31
Winchester (Ontario) K0C 2K0

FENDT

Téléphone :
613 774-1616
1 888 281-3267

llalonde@danr.ca
www.danr.ca

4380925 Agriextra sept. 2025

Machinerie et équipement

Tracteur **McCormick** X4.40, 2021, 4RM, 256 h, chargeur MF X21 avec attache Alo, PTO 540, pneus avant F280/85R24 et arrière R420/85R30

Tracteur **Massey Ferguson** 2607H, 2021, 4RM, 423 h, 74 HP, PTO arr. 64 HP, chargeur MF 911X, pneus avant 7,5 X 16 et arrière 16,9 X 28

John Deere 1025R, 2017, 201 h, moteur diesel 25 HP, pneus industriels, chargeur 120R, rétrocaveuse 260B, fourche à palette, souffleuse frontale 54 po.

Tracteur **Tym** T254, 2020, 310 h, cabine, 25 HP, chargeur, godet, transmission hydrostatique.

Massey Ferguson GC1710, 2013, 502 h, chargeur DL100, rétrocaveuse CB05, pneus industriels.

Mandako Euro Storm S1320, 2023, 3,9 m, écartement des lames de 25 cm, angle de barre d'outils réglable de 0 à 14 (en marche), roulement hydraul. et avec herse à dents à 2 barres.

Nez à maïs **Massey Ferguson** 3000, 8 rangs, contactez-nous pour plus d'informations.

Faucheuse à disques neuve **Massey Ferguson** DM306, **SPÉCIAL 17 995 $**, comptant et pas d'échange

Une idée d'AgriExtra

ÉQUIPEMENT FERBO Inc.

4, rue Gauthier, Warwick (Québec) J0A 1M0 • Tél. : 819 358-6224

info@equipementferbo.com • www.equipementferbo.com

DES SOLUTIONS DE QUALITÉ

5260925

EXPO-CHAMPS
Venez nous rencontrer!
KIOSQUE C-045
du 26 au 28 août 2025

Agri-Service Montérégie
450 545-1010

Équipements Agricoles G.Lynch & Fils
819 849-2888

Équipements Laitiers Gagnon Inc.
418 251-5051

J.S.B Équipements Inc.
450 521-5350

R. Ouellet Équipement de Ferme
418 963-2133

Atlantic Dairy Tech Inc.
902 368-1719

Les Entreprises Granby-Silo Inc.
450 293-1443

Équipements de Ferme Gaétan Théberge Inc.
418 887-3018

F. Gérard Pelletier Inc.
418 492-2439

Lawrence's Dairy Supply
613 538-2559

Sussex Farm Supplies
506 433-1699

Sheehy Enterprises
902 758-2002

Demanche Équipements Agricoles
819 473-2599

Équipements Agricoles CPR Ltée
418 722-6608

G.P. Payette Inc.
450 839-9333

Équipements L & L.
450 829-3516

Suivez-nous sur nos réseaux sociaux.
ON PARLE DE VOUS !

AGRIEXTRA
PARTENAIRE AGRICOLE

GÉNÉRATRICES
EXCEL ÉLECTRIQUE
LEDUC & FILS (MONTÉRÉGIE OUEST)
ÉLECTROMÉCANIQUE

9890825

870, boul. des Érables,
Salaberry-de-Valleyfield, Québec

BUREAU . : 450 377-8883
CELL . : 450 288-2829

mario.leduc@excel-electrique.com
www.moteurexcelelectrique.com

CONCESSIONNAIRE KOHLER®
POUR L'EST DE L'ONTARIO, LA PROVINCE DE QUÉBEC ET LES MARITIMES

LE PLUS GROS INVENTAIRE
DE GÉNÉRATRICE PTO AU QUÉBEC

PUISSANCE DE HAUTE QUALITÉ ET FIABILITÉ EXTRAORDINAIRE

VENTE, INSTALLATION ET LOCATION DE MOTEURS ET GÉNÉRATRICES AU QUÉBEC

PRIX IMBATTABLE

APPELEZ-NOUS!

CHOIX DE MOTEURS DIESEL
John Deere ou Case / New Holland

EXPO-CHAMPS
Venez nous rencontrer!
KIOSQUE TD-025
du 26 au 28 août 2025

Une idée d'AgriExtra

Filet de protection sur mesure

FIPEC
FILETS ET CASIERS SUR MESURE

304, route 132 Est, Hopetown (Québec) G0C 3C1
418 752-3632 ext. **201** • cell. : **418 689-0798**
www.fipec.qc.ca

Nous livrons partout au Canada !

1051 0925

Les Industries Bleu Métal Inc.

450-915-0614 | Roxton Falls, QC J0H 1E0
info@industriesbleumetal.com
www.industriesbleumetal.com

ÉTABLIS ROBUSTES

Nous fabriquons aussi :
Unités en coin | Armoires supérieurs
Tables de soudure | Armoires à fournitures

7080925

bédard
AGRICULTURE

1011, Boul. Pierre-Roux est, Victoriaville (Qc) G6T 1T8

819-758-2711 24/7

Une autre acquisition pour le Groupe Bédard ProAg inc.

C'est officiel, le Groupe Bédard ProAg inc. basé à Victoriaville et à Lambton reprend le flambeau de l'équipe de JDR pour les produits Pöttinger.

9460925

Afin d'assurer une belle transition, Jean Daniel, Bernadette et Michel de l'équipe de JDR vont accompagner le Groupe Bédard ProAg inc. pour assurer une belle relève.

Qu'est-ce que les produits Pöttinger :

Les produits Pöttinger sont fabriqués par une entreprise autrichienne spécialisée dans la conception et la fabrication de matériel agricole. Fondée en 1871, Pöttinger est un leader mondial dans le domaine des équipements agricoles.

Les produits Pöttinger se composent de deux catégories :

Récoltes: Des faucheuses, faneuses, andaineurs, remorques autochargeuse, presses à balles rondes.

Cultures: Charrues traînées, déchaumeurs, herses rotatives, semoirs, trémie.

Brève histoire de Pöttinger au Canada :

En 1990 Jean Daniel Rochat est un des premiers vendeurs au Canada avec la vente du premier râteau double à la ferme Trépanier à Plessisville.
En 2004 Création de Pöttinger Canada.
En 2006 Jean-Daniel et Bernadette créent Les équipements JDR et deviennent concessionnaire Pöttinger.
En 2007 Première faucheuse papillon à la ferme Drapeau à Ste-Françoise.
En 2008 Première autochargeuse à la ferme IRMA à St-Albert et première herse à disque à Yvan Demers à Valcourt.

En 2025 Les Équipements JDR, avec plus de 700 machines de vendues au Québec, transfèrent la concession Pöttinger au Groupe Bédard ProAg inc.

2010 avec Mr. Heinz Pöttinger JDR parmi les meilleurs vendeurs au Canada

www.bedardag.com Bédard Agriculture

PRO Ag DISTRIBUTION

Contactez-nous

1.819.758.7907

Les Équipements **JEANTIL** ,
Élevage, Épandage, Transport

Jeantil

ÉPANDEURS JEANTIL

#1 sur la qualité d'épandage dans tous les types de fumier
-Batteur en Hardox
-Faible coût d'entretien
-Système de régulation électronique en option

BENNES JEANTIL

2 À 4 essieux, jusqu'à 72 M3

Conçu pour:

-Grains -Bois
-Maïs -Tourbe
-Roches -Ensillage

Cosnet
MATÉRIEL D'ÉLEVAGE

Grand inventaire de barrières, logettes, poteaux

Garantie 5 ans, unique à Cosnet !

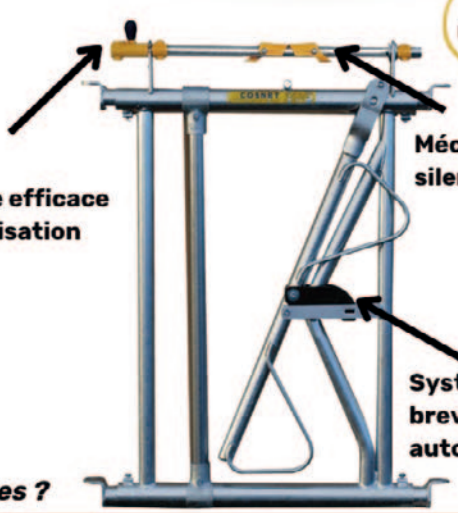

Poignée de veirrouillage efficace simple d'utilisation

Mécanisme breveté silencieux et efficace

Système élastique brevet, assure un retour automatique

Projets rénovations, agrandissements, étables neuves ?

1011, Boul. Pierre-Roux Est Victoriaville (QC) G6T 1T8 **Proagdistribution.com**

bédard
AGRICULTURE

1011, Boul. Pierre-Roux Est
Victoriaville (QC) G6T 1T8

Contactez-nous
1.819.758.2711
Bedardag.com

SILOKING

Stationnaire

Traînée

Merci à nos clients

Ferme Rhétaise

Automotrice

100% électrique

En stock également:
Stationnaire: 18m3 - 2 Vis
Traînée: 16m3, 26m3

Plus de 150 Siloking vendues au Québec !

POTTINGER

Équipements neufs disponibles

- ~~Andaineur Top 722~~ Vendu
- Andaineur Top 762 C
- Faneur Hit 6.80 T
- Faneur hit HT 11100
- Faucheuse 351 Alpha PRO ED
- Faucheuse Novacat 507 T ED
- ~~Faucheuse Novacat A9~~ Vendu
- 2 Faucheuses Novacat V10000 (ED)
- Faucheuse Novadisc 352
- Presse Impress 3160 V Pro Nouveau
- Faucheuse S12 Nouveau

Équipements usagés disponibles

Faucheuse frontale sans conditionneur 2018

Faucheuse arrière double S12 sans conditionneur
Seulement : 41250 $

KUBOTA
Avec Conditionneur, Garantie 3 ans,
124 900 $

Faucheuse latérale droite 2018

Vendu

GEA · IEL Technologie agricole · Jeantil · Kuosnet · SILOKING · POTTINGER · AGRICLÉ · FORTMETAL · MERIDIAN

1-855-660-6236

ACCESSEQUIP

www.selectsawmill.com

AccessEquip

5753 County Rd 17,
Plantagenet, ON K0B 1L0

yan@selectsawmill.com
cell.: **1-613-677-4528**

OPTIMISEZ VOS PERFORMANCES AVEC TEAMCO™

2261221

DURABILITÉ
QUALITÉ
PERFORMANCE

EXPO-CHAMPS
Venez nous rencontrer!
KIOSQUE D-027
du 26 au 28 août 2025

POMPE À FUMIER 3 POINTS
- Pompe pour tracteur de 85 à 300 hp, 540 et 1000 trs
- Bras de chargement hydraulique de 8 po
- Contrôle par télécommande sans fils

ÉPANDEUR À FUMIER
- Suspension et direction hydrauliques indépendantes
- Plusieurs autres options disponibles
- En acier, en aluminium ou en stainless

L' EVACUAIR
Le système d'évacuation de fumier le plus simple et efficace sur le marché. Également offert en version automatisé

Nos équipements usagés · DISPONIBLES POUR LOCATION

Épandeur **Teamco** 7480 gal., 2013 en aluminium, en excellente condition, avec pneus 850/50R30.5, impeller 1 000 tr/min, suspension, direction et freins hydrauliques, jet en Y, transfert de poids et attache à boule **98 500 $**

Épandeur **Houle** 7400 gal., 2011, très solide, avec pneus 850/50R32, impeller 1 000 tr/min, jet en Y neuf, frein, jack et attache à boule hydrauliques, transfert de poids **84 500 $**

Pompe à fumier **Valmetal** (Jamesway), 2022, pour fosse jusqu'à 16 pi de profond, 540 tr/min, tuyau de chargement hydraulique 8 po, très bonne condition, inspectée et prête à travailler **28 800 $**

PLUSIEURS USAGÉS EN INVENTAIRE!

TEAMCO Mathieu Côté **819 357-6808** Marco Nadeau **819 350-2634** | **teamco.ca**

CONSULLIGENCE www.consulligence.com

EXPO-CHAMPS
Extérieur A-022

GPS RTK AUTOPILOTAGE
ALLYNAV

NOUVEAU Excavation GPS

FarmTRX

Capteurs de rendement

Laser pour nivellement, drainage et excavation

Laser GEOMAX

CANAMEK
Nivellement 3D

Une idée d'AgriExtra

Jean-François RIDEL 450 210-0907 jf@consulligence.com

ST-CÉSAIRE
Rendez-vous sur demande

GRUPPER NDS

CONCEPTION ET FABRICATION D'ÉQUIPEMENTS AGRICOLES

L'essayer c'est l'adopter !

Fabrication sur mesure de **rouleaux SPIKE** pour tous les modèles de sous-soleuses, déchaumeuses, pour égalir vos travaux automnaux tout en conservant la structure du sol.

NOUVEAUTÉ !

Modèle A-Z Soil Pro HD

- Spécialement conçu pour tracteur articulé et tracteurs de 400 HP et plus
- Disponible en 4.5 m (11 pattes aux 15 pouces) et 5 m (13 pattes aux 15 pouces) Porté 3 points
- Pattes réparties sur 3 rangées
- Possibilité d'installer des pointes de 3, 4 et de 14 po
- Cylindres de 21 000 lb de poussée avec tige de 3 po
- Ensemble de roues de profondeur HD
- Ne bourre pas même dans beaucoup de résidus

FÉLICITATIONS à la ferme Gérard Renaud inc. pour l'achat d'un modèle HD 4.5M !

Une idée d'AgriExtra

INFORMATIONS :
Raimond Reber
819 712-1322
loumorin22@hotmail.com

PLUSIEURS MODÈLES EN INVENTAIRE : NEUFS, DÉMOS, USAGÉS.

Téléphonez-nous pour discuter de vos besoins ou pour réserver une démonstration.

Venez voir nos vidéos : **www.gruppernds.ca**

ÉQUIPEMENTS LAVALLÉE

312, chemin Principal, St-Joseph-du-Lac (Québec) J0N 1M0
Tél. : 450 473-4144 • Téléc. : 450 473-4053
Courriel : equipementslavallee@qc.aira.com

RÉSERVOIRS pour entreposage de liquide

Modèles de 5 à 12 000 gallons
Conformes aux normes en matière d'entreposage alimentaire
(GRADE ALIMENTAIRE)

1980925

Une idée d'AgriExtra

Le Spécialiste du **Ponceau**

Livraison partout au Québec

www.specialisteduponceau.ca

143, rang 10 Lefebvre (Québec) J0H 2C0 | 819 394-2490 | Propriétaire : Simon Desmarais

Choix inégalé de réservoirs en acier et en fibre de verre à paroi simple ou double, de 500 à 10 000 gallons

Divers modèles ouverts ou fermés

1980925

Tuyaux flexibles et rigides, drains agricoles

Tuyaux en acier galvanisé

Une idée d'AgriExtra

LES ÉQUIPEMENTS DE FERME

MIRO

285, 10e rang, Lefebvre, (Québec) J0H 2C0

Plus de 70 concessionnaires
Visitez notre site
www.miroequipement.com
819-394-2929

Depuis 1979

2190905

Remorques basculantes

Capacité :
1,5 tonne - 3x7 pi
2,5 tonnes - 4x8 pi
5 tonnes - 5x10 pi
8 tonnes - 5x10 pi
8 tonnes - 6x10 pi
14 tonnes - 7x12 pi
20 tonnes - 8x14 pi
22 tonnes - 8x16 pi NOUVEAU MODÈLE

Remorque RD 407

Plate-formes pour balles rondes et carrées

Longueur de 20 à 36 pi, aussi disponible : largeur 8 pi 5 po, lumière de route et plaques anti-dérapante, glissières pour courroies

Wagons de ferme

- 4 roues
- 4 roues, pneus 425/65-22.5
- 6 roues, tandem
- 8 roues, tandem

Remorques pour VTT et côte à côte

Aussi disponibles :
- fendeuses à bois
- mangeoires à foin
- Gratte à glace

Suivez-nous sur

SPÉCIAL DÉNEIGEMENT
L'HIVER N'ATTEND PAS!

SNOTRAK EQUIPMENT 514 702-1377 ventetracteur.ca

Une idée d'AgriExtra

TRACTEURS JOHN DEERE

De 66 à 110 HP (2022)

Tracteurs avec équipement pour usage agricole et pour le déneigement.

LES AVANTAGES

- Escompte de volume et bas taux d'intérêt lors de transfert de bail
- Tracteurs sous garantie du manufacturier
- Peu d'heures d'utilisation
- Tracteurs configurés pour le déneigement
- Financement disponible

7010925

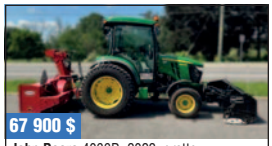

67 900 $

John Deere 4066R, 2022, gratte profusion inversée, souffleuse Pronovost, hydrostatique, 66 hp, 30 km/h, 612 h

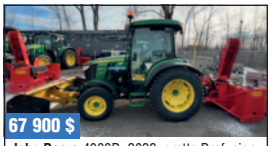

67 900 $

John Deere 4066R, 2022, gratte Profusion inversée, souffleuse AgriMétal, hydrostatique, 66 HP, 30 km/h, 609 h

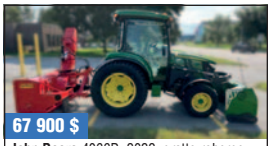

67 900 $

John Deere 4066R, 2022, gratte roberge inversée, souffleuse Agrimetal Hydrostatique, 66 hp, 30 km/h, 686 h

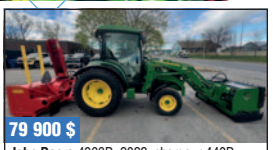

79 900 $

John Deere 4066R, 2022, chargeur 440R, 800 h, gratte Roberge réversible, souffleuse, AgriMétal, hydrostatique, 66 HP, 30 km/h

69 900 $

John Deere 4066R, 2022, gratte Profusion FA, souffleuse AgriMétal, hydrostatique, 66 HP, 30 km/h, 600 h

CHASSE NEIGE www.locationtracteurdeneigement.ca

Une idée d'AgriExtra

TRACTEURS JOHN DEERE DIFFÉRENTS MODÈLES

- Nos tracteurs John Deere sont tous récents (2023 à 2024)
- Modèles : 4066R (chargeur, gratte, souffleur)
- Modèles : 6110M IVT et 6120M IVT
- 66 hp à 120 hp – Transmission hydrostatique ou IVT

7010925

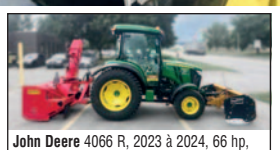

John Deere 4066 R, 2023 à 2024, 66 hp, transmission hydrostatique.

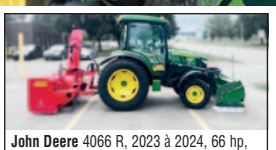

John Deere 4066 R, 2023 à 2024, 66 hp, transmission hydrostatique.

JD 4066 R, 2023 à 2024, 66 hp, chargeur 440R, transmission hydrostatique.

John Deere 6110M IVT, 2024, 110 hp, transmission IVT.

JD 4066R, 2022, gratte Profusion FA, souffleuse AgriMétal, hydrostatique, 66 HP, 30 km/h

Réservez maintenant ! 514 968-3353 daniel@chasse-neige.ca Nous livrons partout au Québec

Achat et vente d'équipements agricoles

Bur. : 450 346-9998 • Cell. : 514 444-3737

pierrebonne@icloud.com • **www.equipementagricolebonneau.ca**

104, Industrielle, St-Alexandre d'Iberville (Québec) J0J 1S0

Saleuse **HLA** HS100, s'adapte sur chargeur, trois-points ou Bobcat, contactez-nous pour plus d'informations.

Souffleuse industriel **MK Martin**, avec tambour rotatif, possible de l'avoir avec chute télescopique.

Grand choix de souffleurs à neige neufs, appelez-nous pour information

Grand choix de grattes à neige neuves, appelez-nous pour information

Tracteur **Massey Ferguson** 5713 SL Dyna 4, 2017, 4RM, 2500 h, 3 sorties d'huile **77 900 $**

Tracteur **John Deere** 5055E, 4RM, 920 h, chargeur **JD** 520M, pesées roues arrière

Tracteur **John Deere** 6115M, 2014, 4RM, 4 500 h, 3 sorties d'huile

Tracteur **New Holland** Boomer 25, 1 000 h

Tracteur **Massey Ferguson** 65, diesel, 2 568 h

Voitures **Horst** pour table

Plate forme **Creebank** Steel Board

Acier ou Stainless

Grand choix de convoyeur à courroie

En stock

Plusieurs boites à grain **MK Martin**

2 épandeurs **Tube-Line**, un Nitro 450 et un Nitro 275RS, appelez-nous plus d'information

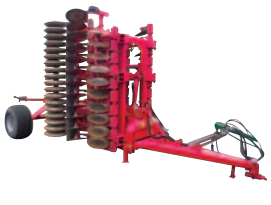

Disque «Roller» **HE-VA**, démonstrateur, 5.5 m **63 950 $**

Presse à balles carrées **New Holland** 316, avec lance balle, très propre.

Grand inventaire de remorque dompeuse **Miro**, appelez-nous pour information!

Niveleuse **Miro**, 16 pi, appelez-nous pour information!

Voiture à foin, 6 roues avec plateforme, appelez-nous pour information!

NEUVE

Niveleuse **La Sole**, 32 pi

Plusieurs grandeurs de réservoirs disponibles

Remorque dompeuse **Miro**, tandem

Différents modèles en stock!

Grand choix de vis à grains sur roues neuves **Westfield**

Une idée d'**AgriExtra**

HORST WAGONS · COTECH · HARVEST INTERNATIONAL INC · MIRO INC · WESTFIELD · HE-VA · MK MARTIN · MASCHIO · ace entreprise

JROD-S60

7770925

ATELIER JR

T. 418 991-1177
ATELIERJULESROBERGE.COM/JROD-S60

ROBUSTESSE EXCEPTIONNELLE
ET DURABILITÉ INÉGALÉE

LAME À NEIGE INDUSTRIELLE, COMMERCIALE ET AÉROPORTUAIRE

UN DESIGN DISTINCTIF AUX COMPOSANTES SURDIMENSIONNÉES POUR ASSURER UNE PERFORMANCE ET UNE DURABILITÉ DÉFINISSANT DE NOUVEAUX STANDARDS DANS L'INDUSTRIE.

La performance, ça nous connaît

ANTONIO CARRARO

Avec un Antonio Carraro, le déneigement devient un vrai plaisir

Que ce soit pour le résidentiel, les trottoirs ou des sentiers à déneiger, nous avons le véhicule qu'il vous faut

Le TONY TTR 8900 de 98 hp

Les TR 5800 ou 7600 avec cabine standard

Le TTR 7600 de 75 hp
avec cabine large

Les SP 4800 et SR 7600
pour les endroits restreint, comme les trottoirs

Contactez-nous pour connaître le concessionnaire le plus près de vous.

Antonio Carraro Canada

Agriextra
sept. 2025
7000925

Distribution Importation Jean Gagnon inc.
Appelez-nous, il y a un concessionnaire près de chez vous!
Tél. : 819 626-0166 • *jean.gagnon@antoniocarraro.ca*

www.antoniocarraro.ca

ANTONIO CARRARO

AUGMENTEZ VOTRE EFFICACITÉ

ÉQUIPEMENTS HAUTE PERFORMANCE FABRIQUÉ ICI, POUR RÉSISTER AUX HIVERS CANADIENS

- ✓ Gratte à neige industrielle
- ✓ Attaches robustes et durables
- ✓ Modèles en stock pour le résidentiel, commercial et industriel
- ✓ Tous nos modèles sont disponibles avec l'option; oreilles rotatives

Contactez-nous dès maintenant au :

Info@pro-fusion.ca Tél. : 514 232-3896

www.pro-fusion.ca

Pro-Fusion

www.pro-fusion.ca

Notre gratte, vos couleurs!

Leader dans la conception et fabrication de grattes à neige au Québec

GRATTEX 25 ANS

L'INNOVATION ET L'AUTHENTICITÉ!

819-228-8555
grattex.com
info@grattex.com

Grattes réversibles pour utilisation personnelle à partir de 1 200 $

- Modèle 20,5 x 20,5 po en largeur de 48, 54, 60, 66, 72 po
- Modèle de 26,5 X 26,5 po en largeur de 72, 78 et 84po
- Couteaux et patins réversibles en acier, mais optionnels en U.H.M.W. sans frais
- Attaches rapides boulonnées à angles ajustables, sans frais
- Protection de surface industrielle « PowderCoat »

Grattes réversibles commerciales à partir de 1 995 $

- Offert en largeur de 4,5, 5, 5,5, 6, 6,5, 7 et 8 pi
- Couteaux déclencheurs et patins à ressorts
- Couteaux et patins réversibles en acier dur et optionnel en U.H.M.W. sans frais
- Attaches rapides boulonnées à angles ajustables, sans frais
- Protection de surface industrielle « PowderCoat »

Tous nos produits ont une protection de surface industrielle « PowderCoat » avec un vaste choix de couleurs sans frais
Nous fabriquons et vendons tous les types d'attaches rapides
Nous vous garantissons le meilleur rapport qualité/prix sur tous nos produits

Grattes extensibles réversibles à partir de 4 295 $

- Modèles 5.5-9, 6-10, 6.5-11, 7-12, 7.5-13, 8-14,9-16 et 10-18
- Couteaux déclencheurs et patins à ressorts
- Couteaux et patins réversibles en acier dur et optionnel en U.H.M.W. sans frais
- Diviseur d'huile et boyaux hydrauliques
- Attaches rapides boulonnées à angles ajustables, sans frais
- Protection de surface industrielle « PowderCoat »

Rouleaux brise-glace industriels à partir 6 495 $

- Offert en 3 formats standards avec possibilité de différentes largeurs
- Dents remplaçables sans soudure
- Attaches montées sur pivot central
- Roulements sans entretien

Une idée d'**AgriExtra**

Achetez directement du fabricant ou chez un de nos dépositaires

Pour plus d'informations sur nos produits et nos dépositaires,
consultez notre site web au www.grattex.com ou nos publicités sur MarketPlace.

830, rang Chacoura (route 349), Louiseville (Québec) J5V 2L4 819 228-8555

DISTRIBUTION MGIROUARD
9219-3671 QUÉBEC INC.

7, rue de la Nicolet,
Victoriaville, Québec G6P 7H2
819 357-0446 (ventes)
819 809-0780 (bureau)
INFO@MGIROUARD.CA

ENDURANCE • PERFORMANCE • PRIX • QUALITÉ ET SATISFACTION

Une idée d'AgriExtra

Kubota 50 CANADA 1975 - 2025

M.J. BRIÈRE INC. 50ième ANNIVERSAIRE 1974-2024

Kubota
M.J. BRIÈRE INC.
EN GASPÉSIE ... C'EST M.J. !
VENTES-PIÈCES-SERVICES

199, boul. Perron Ouest
Caplan (Québec)
Tél. : **418 388-2166**
www.mjbriere.com

1048 0625

Tracteur **Kubota** GR2120-2-54, 21 HP, tondeuse 54 po, cabine Berco, souffleur 46 po, seulement 23 heures. **22 000 $**

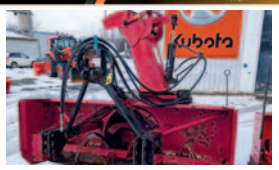

Souffleur **Pronovost** P860-INV, 86 po, inversé, lame arrière hydraulique, pour tracteur de plus de 70 HP. **6 860 $**

Souffleur **Pronovost** P922, double rouleau, 92 po, année 2021, pratiquement neuf. **10 750 $**

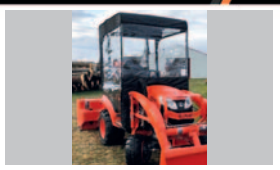

Tracteur **Kubota** BX2380, 23 HP, chargeur, souffleur 51 po, cabine Berco, seulement 330 heures. **24 500 $**

Souffleur **Normand** N92-312H, double rouleau, 92 po, tambour 31 po, en excellent état. **7 800 $**

Souffleur **Pronovost** P92130-GV, 92 po, grande vis, tambour 30 po, rotor 5 pales, pour tracteur 75–95 HP. **14 000 $**

Souffleur **Agrimetal** 3474, modèle Max Twin, 74 po, double rotor, année 2015. **3 500 $**

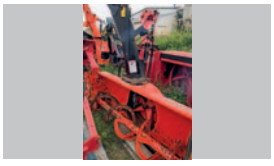

Souffleur **Kubota** L2195A, frontal, 72 po, pour série L40, système d'attelage, 1 seul propriétaire. **5 500 $**

Souffleur **Pronovost** P920-98, 98 po, rotor 6 pales, pour tracteur 75–95 HP. **5 000 $**

Souffleur **Pronovost** P860-92, 92 po, rotor 4 pales, pour tracteur 60–80 HP **6 500 $**

Souffleur SB97S, 97 po, Snow Max, 4 rotors, requis : 75 HP **3 500 $**

Tracteur **Kubota** M5-111HDCC12, 105 HP, chargeur ALO M32, transmission électro-hydraulique, 2700 h **78 000 $**

Tracteur **Kubota** B26TLB, 26 HP, chargeur, rétrocaveuse, cabine chauffée, attache Skid Steer **38 000 $**

Tracteur **Kubota** L3901DTRC, 39 HP, cabine chauffée, chargeur, 320 heures, garantie motopropulseur jusqu'en 2028 **41 870 $**

Tracteur **Kubota** B3350SUHSD, 33 HP, transmission HST, chargeur, 2 jeux de pneus, seulement 300 h **34 000 $**

METAL PLESS

NOS EXPERTS SONT
À VOTRE DISPOSITION!

Yannick T.
Directeur du service et qualité,
il possède plus de 20 ans d'expertise dans l'industrie.

MAXXPRO

AGRIMAXX

LIVEBOXX

PLOWMAXX

Toutes les photos sont uniquement à titre indicatif, leurs grandeurs ne déterminent pas la dimension réelle du produit et elles peuvent comporter des options non incluses à l'achat.

METAL PLESS

METALPLESS.COM
1 866 362-1688

FABRIQUÉ FIÈREMENT AU QUÉBEC

SÉRIE
RX40
66-73 HP
TRACTEURS UTILITAIRES

0 % JUSQU'À **60** MOIS DE FINANCEMENT*

OU

JUSQU'À **4600 $** DE RABAIS* (T-C)

9740925

CONCESSIONNAIRES PARTICIPANTS

Alexandria
Trottier Farm Equipment
613 525-4009

Edmundston
AD Entreprise
506 739-6439

Gatineau
Agritibi RH
819 669-4660

Jonquière
Équipements S.A.F.I.
418 412-6565

Maskinongé
Équipements G. Gagnon Inc.
819 227-2245

Matane
Bouffard Kioti
418 562-4488

Memramcook
VIP Mechanical Sales and Service Inc.
506 334-0391

Mont-Laurier
Lavoie 2 temps 4 temps Inc.
819 623-9623

Rouyn-Noranda
Location Blais
819 797-9292

St-Esprit
Remorques 125
450 397-0774

St-isidore
GG Haché et Frères Ltée
506 358-2203

St-Jean-sur-Richelieu
Équipements Robert
450 358-9702

Ste-Thérèse-de-Gaspé
Lelièvre Mécanique Sports
418 385-4990

St-Raymond
Machinerie Lourde Saint-Raymond
418 337-4001

St-Rémi
Garage J. L. Lefrancois
450 454-2233

Val d'Or
Globnor
819 738-7575

Vaudreuil
Location André
450 424-8888

Distributions Payeur Inc.
Drummondville
819 850-0999

La Guadeloupe
418 459-3358

Lac Brome
579 831-0363

Laurier-Station
418 728-3293

Sherbrooke
819 821-2015

KIOTI.com

*Offre valable du 1er juillet au 30 septembre 2025. Remises ou financement applicables à l'achat d'équipements admissibles indiqués dans la promotion. Prix et remises en dollars canadiens. Frais supplémentaires, y compris, mais sans s'y limiter, les taxes, les frais de transport, les frais de préparation et les frais de livraison. Le financement doit être assuré par DLL ou Sheffield, selon l'une des options offertes. Le financement est conditionnel à l'approbation du crédit. Les clients doivent prendre livraison avant la fin de la promotion. Certains clients ne seront pas admissibles. Certaines restrictions s'appliquent. Offre applicable uniquement à de l'équipement neuf. Les achats antérieurs ne sont pas admissibles. L'offre peut être modifiée sans préavis. L'offre n'est valable que chez les concessionnaires participants. Consultez votre concessionnaire pour plus de détails. © 2025 Kioti Tractor Company, une division de Daedong-CANADA, Inc.

Pronovost

SOUFFLEUSE P-82126-GV

AVEC ROULEAU À NEIGE

P-82126-GV

Permet de souffler une neige durcie ou glacée.

- **Chute semi-industrielle** à 3 capuchons offrant une projection plus précise, une meilleure distance et concentration.
- **Boîtier à chaîne étanche** pour prolonger sa durée de vie de 4 à 6 fois.
- **Grande vis à ruban** double surdimensionnée avec des dents en T1.

ROULEAU À NEIGE

Permet de compacter un fond de neige uniforme tout en dégageant la souffleuse pour empêcher le gravier de s'infiltrer.

LES MACHINERIES PRONOVOST INC.
Département des pièces : pieces@pronovost.qc.ca
Coordination ventes/commandes : ventes@pronovost.qc.ca
www.pronovost.qc.ca

VISITEZ NOS CONCESSIONNAIRES

Nouveau-Brunswick

- **Saint-Isidore**
  G. G. Haché & Frères Ltée
  506 358-2203

Québec

- **Alma**
  Équipements J.M.A.R. inc. / Avantis Alma
  418 668-0145
- **Baie-St-Paul**
  Garage Denis Morin
  418 435-2262
- **Caplan**
  M. J. Brière inc.
  418 388-2166
- **Chicoutimi**
  Zone Kubota
  418 698-1188
- **Coaticook**
  Service agricole de l'Estrie inc.
  819 849-4646
- **Gatineau**
  Agritibi R.H. inc.
  819 669-4660
- **Joliette**
  Kanatrac - Joliette
  450 756-1779 / 877 956-1779
- **Kiamika**
  Les Entreprises R. Raymond inc.
  819 623-1458
- **La Guadeloupe**
  Garage Oscar Brochu inc.
  418 459-6405
- **La Pocatière**
  Coop Avantis
  418 856-1765
- **Mirabel**
  Kanatrac - Mirabel
  450 434-0000
- **Mirabel**
  J. René Lafond inc. / Avantis Mirabel
  450 258-2448
- **Neuville**
  Centre agricole Neuville inc.
  418 873-3232
- **Nicolet**
  Centre agricole Nicolet-Yamaska inc.
  819 293-4441
- **Parisville**
  Groupe Symac S.E.C. Parisville
  819 292-2013
- **Rimouski**
  Unoria Coopérative (Performance)
  418 722-7414
- **Sabrevois**
  Équipement Guillet inc.
  450 346-6663
- **Saint-Clet**
  Les Équipements Colpron St-Clet
  450 456-3358
- **Saint-Joseph-de-Beauce**
  Garage Rémi Poulin
  418-397-5510
- **Saint-Maurice**
  Centre agricole St-Maurice inc.
  819 376-3877
- **Lévis**
  Kanatrac - Québec
  418 831-2324
- **Saint-Roch-de-l'Achigan**
  Agritex Lanaudière
  450 588-7888
- **Sainte-Anne-de-la-Pérade**
  Le Groupe Lafrenière Tracteurs
  418 325-2446
- **Sherbrooke**
  Les Équipements R.M. Nadeau inc.
  819 846-6828

Terapro Agriculture

- **Cookshire**
  819 569-9611
- **Dalhousie**
  450 269-2737
- **Nicolet**
  819 293-5252
- **Sainte-Martine**
  450 427-0955
- **Saint-Guillaume**
  819 396-2185
- **Saint-Hyacinthe**
  450 796-3707
- **Saint-Jean-sur-Richelieu**
  450 347-5596
- **Plaisance**
  819 427-5476
- **Victoriaville**
  819 758-0671
- **Wotton**
  819 828-2661

5070925

DRAINAGE agri-concept

630, route 161, Saint-Wenceslas
(Québec) G0Z 1J0
819 460-3240
flebel@agri-concept.com
agri-concept.com

SOUMISSION GRATUITE

Service de drainage agricole souterrain

DES RÉCOLTES PLUS ABONDANTES
grâce à un drainage bien profilé!

Drains agricole et ponceaux **Maxi-Drain** disponibles

Nos équipements de pointe permettent l'élaboration de plan d'aménagement et d'installation efficace fait avec GPS de précision

Martin Proulx Chef d'équipe
Opérateur Bouteur / taupe

François Lebel Technologiste en sol
Directeur des ventes et opérations

Profitez de notre expertise et de notre technologie avant-gardiste

Une idée d'AgriExtra